

# Situación del Mercado Laboral en Lima Metropolitana

INFORME TÉCNICO  
No 3 - Marzo 2014

Diciembre 2013 – Enero-Febrero 2014

El **Instituto Nacional de Estadística e Informática**, desde marzo del año 2001 ejecuta mensualmente en Lima Metropolitana la **Encuesta Permanente de Empleo**. La finalidad de esta encuesta es proporcionar información base para estimar los principales indicadores del mercado laboral en el corto plazo. El marco muestral de la EPE se ha actualizado en el transcurso de los años; así en diciembre del año 2006, después de evaluar el nivel de representatividad de la muestra, se actualizó el marco muestral con el proveniente del Censo de 2005. En octubre de 2010, la muestra de la EPE incluye

conglomerados provenientes del marco muestral obtenido del Censo de Población y Vivienda de 2007, realizándose el empalme de octubre a diciembre de 2010. A partir de enero del año 2011, todos los conglomerados de la muestra panel y no panel fueron totalmente renovados.

El tamaño de la muestra para el trimestre móvil diciembre 2013 – enero-febrero 2014, es de 4800 viviendas resultando 1600 viviendas mensuales distribuidas en 400 conglomerados.

## COMPORTAMIENTO DE LOS INDICADORES

### 1. POBLACIÓN EN EDAD DE TRABAJAR SEGÚN CONDICIÓN DE ACTIVIDAD

*Población en Edad de Trabajar (PET) es aquella que al encontrarse en edad productiva es potencialmente demandante de empleo (población de 14 y más años de edad).*

#### GRÁFICO Nº 01

Lima Metropolitana: Población en edad de trabajar según condición de actividad:  
Trimestre: Diciembre 2013 – Enero-Febrero 2014  
(Miles de personas)

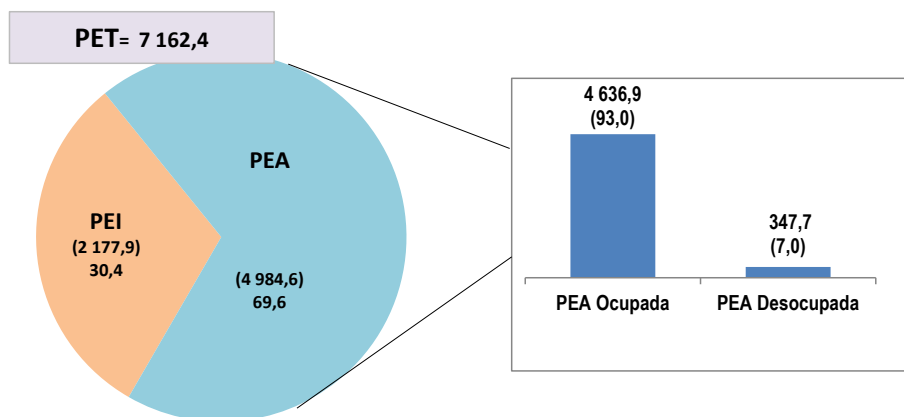

PET= Población en Edad de Trabajar  
PEA= Población Económicamente Activa  
PEI= Población Económicamente Inactiva

Fuente: Instituto Nacional de Estadística e Informática - Encuesta Permanente de Empleo.

En Lima Metropolitana existen 7 millones 162 mil 400 personas que tienen edad para desempeñar una actividad económica (PET). De este total, el 69,6% (4 millones 984 mil 600) integran la Población Económicamente Activa (PEA) y el restante 30,4% (2 millones 177 mil 900) la Población Económicamente Inactiva (PEI), que agrupa a las personas que no participan en la actividad económica ni como ocupados ni desocupados.

## Población en edad de Trabajar según condición de actividad

Comparado con similar trimestre móvil del año anterior:

La **población económicamente activa (PEA)** aumentó en 2,9% (141 mil 100 personas).

La **población ocupada**, se incrementó en 2,3%, lo que equivale a 103 mil 500 personas y llegó a 4 millones 636 mil 900 personas.

La **población desocupada** que viene a ser aquella que busca activamente un empleo (desempleo abierto), aumentó en 12,1% (37 mil 600 personas).

La **población económicamente inactiva (PEI)** alcanzó los 2 millones 177 mil 900 personas y disminuyó en 0,6% (13 mil 400 personas).

### CUADRO Nº 01

Lima Metropolitana: Población en edad de trabajar según condición de actividad  
Trimestre móvil: Dic 12-Ene-Feb 13 - Dic 13-Ene-Feb 14  
(Miles de personas)

Condición de actividad	Trimestre móvil		Var. Trimestre móvil	
	Dic 12-Ene-Feb 13	Dic 13-Ene-Feb 14	Absoluta (Miles)	(%)
<b>Total de población en edad de trabajar (PET)</b>	<b>7 034,8</b>	<b>7 162,4</b>	<b>127,6</b>	<b>1,8</b>
<b>Población económicamente activa (PEA)</b>	<b>4 843,5</b>	<b>4 984,6</b>	<b>141,1</b>	<b>2,9</b>
Ocupada	4 533,4	4 636,9	103,5	2,3
Desocupada	310,1	347,7	37,6	12,1
<b>Población económicamente inactiva (PEI)</b>	<b>2 191,3</b>	<b>2 177,9</b>	<b>- 13,4</b>	<b>- 0,6</b>

Fuente: Instituto Nacional de Estadística e Informática - Encuesta Permanente de Empleo.

### GRÁFICO Nº 02

Lima Metropolitana: Evolución de la población ocupada: 2002-2013  
(Miles de personas y variación porcentual anual)

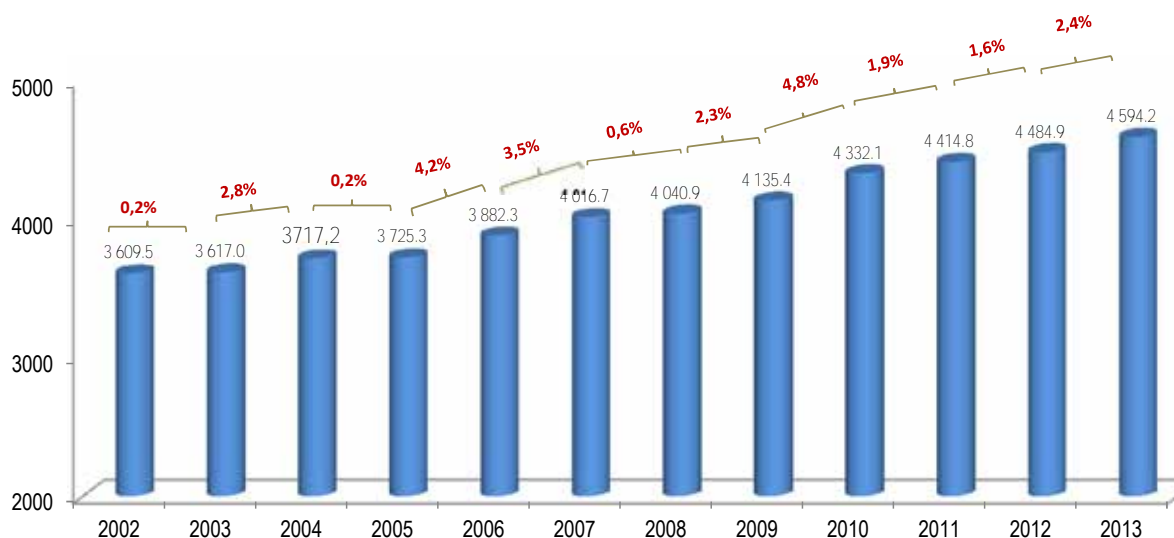

Fuente: Instituto Nacional de Estadística e Informática - Encuesta Permanente de Empleo.

## 2. POBLACIÓN ECONÓMICAMENTE ACTIVA (PEA)

### CUADRO Nº 02

Lima Metropolitana: Población Económicamente Activa, según sexo, edad y nivel de educación

Trimestre móvil: Dic 12-Ene-Feb 13 - Dic 13-Ene-Feb 14

(Miles de personas)

Características	Trimestre móvil		Var. Trimestre móvil	
	Dic 12- Ene-Feb 13	Dic 13- Ene-Feb 14	Absoluta (Miles)	(%)
<b>Total</b>	<b>4 843,5</b>	<b>4 984,6</b>	<b>141,1</b>	<b>2,9</b>
<b>Sexo</b>				
Hombre	2 674,8	2 716,1	41,3	1,5
Mujer	2 168,7	2 268,5	99,8	4,6
<b>Grupos de edad</b>				
De 14 a 24 años	1 197,3	1 190,9	- 6,4	- 0,5
De 25 a 44 años	2 514,4	2 582,5	68,1	2,7
De 45 y más años	1 131,8	1 211,2	79,4	7,0
<b>Nivel de Educación</b>				
Primaria 1/	443,7	452,7	9,0	2,0
Secundaria	2 430,6	2 462,2	31,6	1,3
Superior no universitaria	835,7	926,2	90,5	10,8
Superior universitaria	1 133,5	1 143,5	10,0	0,9

1/ Incluye sin nivel e inicial.

Fuente: Instituto Nacional de Estadística e Informática - Encuesta Permanente de Empleo.

La **población económicamente activa (PEA) femenina** mostró mayor dinamismo al aumentar en 4,6% (99 mil 800 mujeres); mientras que la **PEA masculina** presentó un crecimiento moderado de 1,5% (41 mil 300 hombres).

De acuerdo a la **edad**, la PEA de 45 y más años de edad aumentó en 7,0% (79 mil 400 personas), seguida de los que tienen de 25 a 44 años de edad, que creció en 2,7% (68 mil 100 personas); mientras, que disminuyó los que tienen de 14 a 24 años de edad en 0,5% (6 mil 400 personas).

El 23,9% tiene entre 14 a 24 años, el 51,8% de 25 a 44 años y el 24,3% de 45 y más años de edad.

### GRÁFICO Nº 03

Lima Metropolitana: Variación porcentual de la Población Económicamente Activa según nivel de educación alcanzado

Trimestre móvil: Dic 12-Ene-Feb 13 - Dic 13-Ene-Feb 14

(Porcentaje)

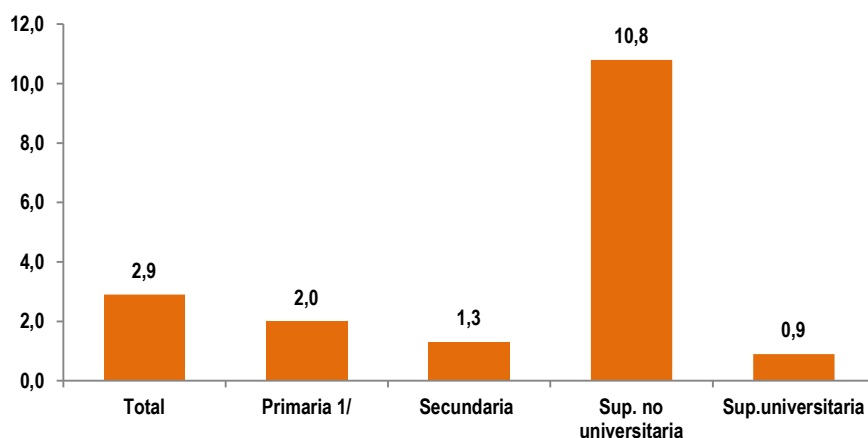

1/ Incluye sin nivel e inicial.

Fuente: Instituto Nacional de Estadística e Informática - Encuesta Permanente de Empleo.

La Población Económicamente Activa con educación superior no universitaria, es la que mostró mayor incremento con 10,8% (90 mil 500 personas), seguido por los que tienen educación primaria con 2,0% (9 mil personas), secundaria con 1,3% (31 mil 600 personas) y superior universitaria con 0,9% (10 mil personas).

### 3. POBLACIÓN ECONÓMICAMENTE ACTIVA OCUPADA

La población ocupada se incrementó en 2,3% (103 mil 500 personas) comparado respecto a similar trimestre

del año anterior, acumulando 60 meses de crecimiento consecutivo.

En el trimestre móvil bajo estudio, alcanzó los 4 millones 636 mil 900 personas.

#### GRÁFICO Nº 04

Lima Metropolitana: Evolución de la población ocupada según trimestres móviles, 2011-2014 (Variación porcentual respecto a similar trimestre del año anterior)

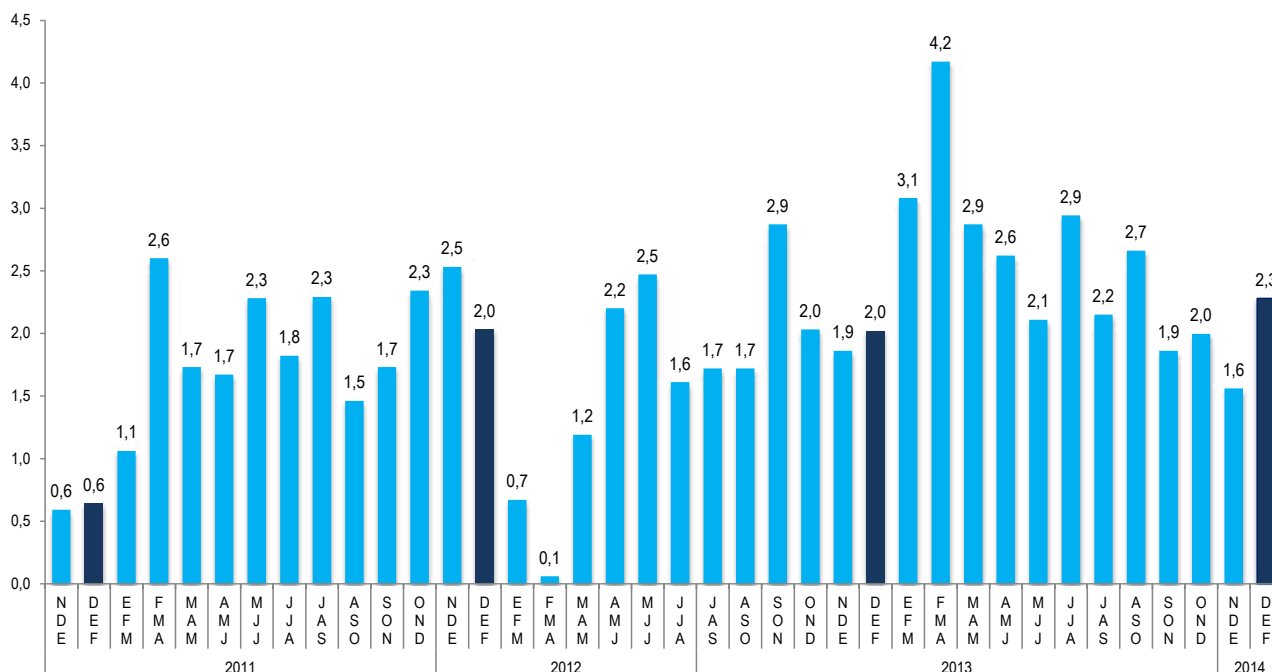

Fuente: Instituto Nacional de Estadística e Informática - Encuesta Permanente de Empleo.

#### CUADRO Nº 03

Lima Metropolitana: Población ocupada, según sexo  
Trimestre móvil: Dic 12-Ene-Feb 2013 - Dic 13-Ene-Feb 2014  
(Miles de personas)

Sexo	Trimestre móvil		Var. Trimestre móvil	
	Dic 12-Ene-Feb 13	Dic 13-Ene-Feb 14	Absoluta (Miles)	(%)
<b>Total</b>	<b>4 533,4</b>	<b>4 636,9</b>	<b>103,5</b>	<b>2,3</b>
<b>Sexo</b>				
Hombre	2 544,9	2 554,9	10,0	0,4
Mujer	1 988,4	2 082,0	93,6	4,7

Fuente: Instituto Nacional de Estadística e Informática - Encuesta Permanente de Empleo.

El mercado laboral de la ciudad capital se dinamizó por el mayor ingreso de las mujeres al mercado de trabajo, que aumentó en 4,7% (93 mil 600 mujeres); mientras que la población ocupada masculina presentó un ligero incremento de 0,4% (10 mil hombres).

Del total de población ocupada, el 55,1% (2 millones 554 mil 900) son hombres y el 44,9% (2 millones 82 mil) son mujeres.

### 3.1 Población ocupada según grupos de edad y nivel de educación

#### CUADRO Nº 04

Lima Metropolitana: Población ocupada según grupos de edad  
Trimestre móvil: Dic 12-Ene-Feb 13 - Dic 13-Ene-Feb 14  
(Miles de personas)

Grupos de edad	Trimestre móvil		Var. Trimestre móvil	
	Dic 12-Ene-Feb 13	Dic 13-Ene-Feb 14	Absoluta (Miles)	(%)
<b>Total</b>	<b>4 533,4</b>	<b>4 636,9</b>	<b>103,5</b>	<b>2,3</b>
De 14 a 24 años	1 031,3	1 004,3	-27,0	-2,6
De 25 a 44 años	2 403,6	2 459,4	55,8	2,3
De 45 y más años	1 098,4	1 173,2	74,8	6,8

Fuente: Instituto Nacional de Estadística e Informática - Encuesta Permanente de Empleo.

El empleo aumentó en mayor proporción en la población de 45 y más años de edad, en 6,8% (74 mil 800 personas), seguido de los que tienen de 25 a 44 años en 2,3% (55 mil 800 personas); mientras que disminuyó en 2,6% (27 mil personas) en el grupo de 14 a 24 años de edad.

Del total de población, el 21,7% tiene entre 14 a 24 años de edad, el 53,0% de 25 a 44 años y el 25,3% de 45 y más años de edad.

#### CUADRO Nº 05

Lima Metropolitana: Población ocupada según nivel de educación alcanzado  
Trimestre móvil: Dic 12-Ene-Feb 13 - Dic 13-Ene-Feb 14  
(Miles de personas)

Nivel de educación	Trimestre móvil		Var. Trimestre móvil	
	Dic 12-Ene-Feb 13	Dic 13-Ene-Feb 14	Absoluta (Miles)	(%)
<b>Total</b>	<b>4 533,4</b>	<b>4 636,9</b>	<b>103,5</b>	<b>2,3</b>
Primaria 1/	428,9	433,9	5,0	1,2
Secundaria	2 277,7	2 299,8	22,1	1,0
Superior no universitaria	785,8	863,4	77,6	9,9
Superior universitaria	1 041,0	1 039,7	-1,3	-0,1

1/ Incluye sin nivel e inicial.

Fuente: Instituto Nacional de Estadística e Informática - Encuesta Permanente de Empleo.

En el trimestre de referencia, la población con educación superior no universitaria encontró en mayor proporción empleo, al incrementarse en 9,9% (77 mil 600), también aumentó en 1,0% (22 mil 100) los ocupados con educación secundaria y en 1,2% (5 mil) los que tienen educación primaria; mientras que los ocupados con educación universitaria se mantuvo casi en los mismos niveles.

El 9,4% tiene primaria o menor nivel de educación, el 49,6% alcanzó educación secundaria, el 18,6% cuenta con superior no universitaria y el 22,4% goza de educación universitaria.

## 3.2 Población ocupada según ramas de actividad y tamaño de empresa

### CUADRO Nº 06

Lima Metropolitana: Población ocupada según ramas de actividad  
Trimestre móvil: Dic 12-Ene-Feb 13 - Dic 13-Ene-Feb 14  
(Miles de personas)

Ramas de actividad	Trimestre móvil		Var. Trimestre móvil	
	Dic 12- Ene-Feb 13	Dic 13- Ene-Feb 14	Absoluta (Miles)	(%)
<b>Total</b>	<b>4 533,4</b>	<b>4 636,9</b>	<b>103,5</b>	<b>2,3</b>
Manufactura	720,1	723,6	3,5	0,5
Construcción	325,8	348,5	22,7	7,0
Comercio	958,9	1 024,3	65,4	6,8
Servicios	2 466,7	2 485,3	18,6	0,8

Nota: El total incluye otras actividades.

Fuente: Instituto Nacional de Estadística e Informática - Encuesta Permanente de Empleo.

La población ocupada aumentó en todas las ramas de actividad, principalmente en las ramas de Comercio que creció en 6,8% (65 mil 400 personas) y Construcción, en 7,0% (22 mil 700 personas), impulsado por la construcción de edificios nuevos y obras de ingeniería civil, así como acabados.

Asimismo, se incrementaron los sectores: Servicios en 0,8% (18 mil 600 personas) y Manufactura en 0,5% (3 mil 500 personas).

### CUADRO Nº 07

Lima Metropolitana: Población ocupada según tamaño de empresa  
Trimestre móvil: Dic 12-Ene-Feb 13 - Dic 13-Ene-Feb 14  
(Miles de personas)

Tamaño de empresa	Trimestre móvil		Var. Trimestre móvil	
	Dic 12- Ene-Feb 13	Dic 13- Ene-Feb 14	Absoluta (Miles)	(%)
<b>Total</b>	<b>4 533,4</b>	<b>4 636,9</b>	<b>103,5</b>	<b>2,3</b>
De 1 a 10 trabajadores	2 755,7	2 777,0	21,3	0,8
De 11 a 50 trabajadores	467,5	469,8	2,3	0,5
De 51 y más trabajadores	1 310,2	1 390,1	79,9	6,1

Fuente: Instituto Nacional de Estadística e Informática - Encuesta Permanente de Empleo.

El empleo creció en todos los tamaños de empresa, principalmente en las empresas de 51 y más trabajadores, que aumentó en 6,1% (79 mil 900 personas).

En los establecimientos de 1 a 10 trabajadores creció en 0,8% (21 mil 300 personas) y en 0,5% (2 mil 300 personas) en las empresas de 11 a 50 trabajadores.

### 3.3 Población ocupada y acceso al seguro de salud

#### CUADRO Nº 08

Lima Metropolitana: Población ocupada según condición de tenencia de seguro de salud

Trimestre móvil: Dic 12-Ene-Feb 13 - Dic 13-Ene-Feb 14

(Miles de personas)

Condición de tenencia de seguro de salud	Trimestre móvil		Var. Trimestre móvil	
	Dic 12-Ene-Feb 13	Dic 13-Ene-Feb 14	Absoluta (Miles)	(%)
<b>Total</b>	<b>4 533,4</b>	<b>4 636,9</b>	<b>103,5</b>	<b>2,3</b>
<b>Con seguro de salud</b>	<b>2 574,0</b>	<b>2 863,3</b>	<b>289,3</b>	<b>11,2</b>
.EsSalud	1 701,2	1 802,9	101,7	6,0
.Seguro Privado de Salud	93,5	102,0	8,5	9,1
.EsSalud y Seguro Privado de Salud	187,7	157,5	-30,2	-16,1
.SIS 1/	591,6	801,0	209,4	35,4
<b>No tienen seguro de salud</b>	<b>1 959,4</b>	<b>1 773,5</b>	<b>-185,9</b>	<b>-9,5</b>

1/ Incluye otros tipos de seguro que no sea EsSalud, ni seguro privado de salud.

Fuente: Instituto Nacional de Estadística e Informática -Encuesta Permanente de Empleo.

De los 4 millones 636 mil 900 personas ocupadas, el 61,8% (2 millones 863 mil 300 personas) tienen seguro de salud; mientras que el 38,2% (1 millón 773 mil 500 personas) no tiene.

Los ocupados con seguro de salud aumentaron en 11,2%, lo que equivale a 289 mil 300 personas; mientras que disminuyeron en 9,5% (185 mil 900 personas) los que no tienen seguro de salud.

Del total de ocupados con seguro de salud, el 63,0% tiene seguro de EsSalud y el 28,0% el SIS.

En el trimestre de referencia aumentó en 6,0% (101 mil 700 personas) los que tienen seguro de

EsSalud y en 35,4% (209 mil 400 personas) los que acceden al Seguro Integral de Salud y otros seguros.

#### GRÁFICO Nº 05

Lima Metropolitana: Población ocupada según tipo de Seguro de Salud al que accede

Trimestre móvil: Diciembre 2013 - Enero-Febrero 2014

(Porcentaje)

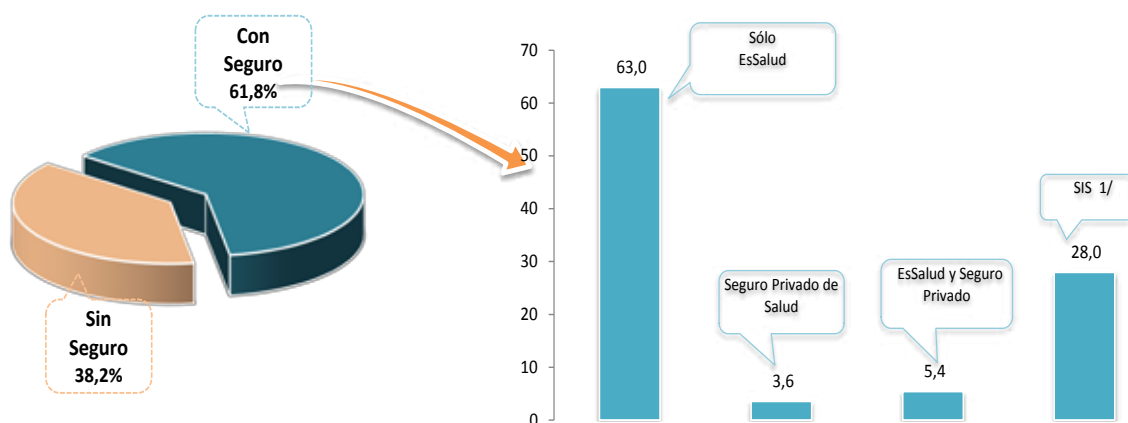

1/ Incluye otros tipos de seguro que no sea EsSalud, ni seguro privado de salud.

Fuente: Instituto Nacional de Estadística e Informática - Encuesta Permanente de Empleo.

## 4. NIVELES DE EMPLEO

**La población con empleo adecuado** representa el 58,1% (2 millones 897 mil 400 personas) de la fuerza laboral de Lima Metropolitana. En el

trimestre de referencia aumentó en 6,3% es decir, en 171 mil 500 personas.

La **población subempleada** disminuyó en 3,8%

(68 mil personas), principalmente los **subempleados por ingresos** (subempleo invisible) que decreció en 7,0% (87 mil 600 personas); mientras

que aumentó en 3,6% (19 mil 500 personas), **los subempleados por horas** (subempleo visible).

### CUADRO Nº 09

Lima Metropolitana: Población económicamente activa según niveles de empleo  
Trimestre móvil: Dic 12-Ene-Feb 13 - Dic 13-Ene-Feb 14  
(Miles de personas)

Niveles de empleo	Trimestre móvil		Var. Trimestre móvil	
	Dic 12- Ene-Feb 13	Dic 13- Ene-Feb 14	Absoluta (Miles)	(%)
<b>Total Población económicamente activa</b>	<b>4 843,5</b>	<b>4 984,6</b>	<b>141,1</b>	<b>2,9</b>
<b>I. Ocupados</b>	<b>4 533,4</b>	<b>4 636,9</b>	<b>103,5</b>	<b>2,3</b>
. Adecuadamente empleada	2 725,9	2 897,4	171,5	6,3
. Subempleado	1 807,5	1 739,5	-68,0	-3,8
-Subempleo por horas (visible)	548,0	567,5	19,5	3,6
-Subempleo por ingresos (invisible)	1 259,5	1 171,9	-87,6	-7,0
<b>II. Desocupados</b>	<b>310,1</b>	<b>347,7</b>	<b>37,6</b>	<b>12,1</b>

Fuente: Instituto Nacional de Estadística e Informática -Encuesta Permanente de Empleo.

### CUADRO Nº 10

Lima Metropolitana: Tasas de niveles de empleo  
Trimestre móvil: Dic 12-Ene-Feb 13 - Dic 13-Ene-Feb 14  
(Porcentaje)

Niveles de empleo	Trimestre móvil		Variación (puntos porcentuales)
	Dic 12- Ene-Feb 13	Dic 13- Ene-Feb 14	
<b>Total Población económicamente activa</b>	<b>100,0</b>	<b>100,0</b>	<b>-</b>
<b>I. Tasa de Ocupación</b>	<b>93,6</b>	<b>93,0</b>	<b>-0,6</b>
. Empleo adecuado	56,3	58,1	1,8
. Subempleo	37,3	34,9	-2,4
-Subempleo por horas (visible)	11,3	11,4	0,1
-Subempleo por ingresos (invisible)	26,0	23,5	-2,5
<b>II. Tasa de Desempleo</b>	<b>6,4</b>	<b>7,0</b>	<b>0,6</b>

Fuente: Instituto Nacional de Estadística e Informática -Encuesta Permanente de Empleo.

De cada 100 personas que conforman la población económicamente activa (PEA), 93 tienen empleo y 7 están desocupados. De la población ocupada: 58 cuentan con empleo adecuado y 35 están subempleados: 11 subempleados por horas y 24 subempleados por ingresos. Comparado con similar trimestre del año anterior, por cada 100 personas con empleo adecuado de año anterior se ha incrementado 2 personas.



## 4.1 Población con empleo adecuado según sexo y edad

### CUADRO Nº 11

Lima Metropolitana: Población con empleo adecuado según sexo y grupos de edad

Trimestre móvil: Dic 12-Ene-Feb 13 - Dic 13-Ene-Feb 14  
(Miles de personas)

Sexo y grupos de edad	Trimestre móvil		Var. Trimestre móvil	
	Dic 12- Ene-Feb 13	Dic 13- Ene-Feb 14	Absoluta (Miles)	(%)
<b>Total</b>	<b>2725,9</b>	<b>2897,4</b>	<b>171,5</b>	<b>6,3</b>
<b>Sexo</b>				
Hombre	1829,5	1 896,6	67,1	3,7
Mujer	896,3	1 000,9	104,6	11,7
<b>Grupos de edad</b>				
De 14 a 24 años	435,7	409,8	-25,9	-5,9
De 25 a 44 años	1622,8	1 756,7	133,9	8,3
De 45 y más años	667,3	730,9	63,6	9,5

Fuente: Instituto Nacional de Estadística e Informática - Encuesta Permanente de Empleo.

El empleo adecuado se incrementó en la población de 25 a 44 años de edad en 8,3% (133 mil 900 personas) y entre los que tienen de 45 y más años de edad en 9,5% (63 mil 600 personas); mientras que disminuyó en la población joven de 14 a 24 años de edad en 5,9% (25 mil 900 personas).

El 14,2% tiene entre 14 a 24 años, el 60,6% de 25 a 44 años y el 25,2% de 45 y más años de edad.

El Empleo adecuado se incrementó en 11,7% en las mujeres (104 mil 600 personas)

y en 3,7% (67 mil 100 personas) en los hombres. El 65,5% (1 millón 896 mil 600) son

hombres y el 34,5% (1 millón 9 mil mujeres).

### GRÁFICO Nº 06A

Lima Metropolitana: Composición según sexo del empleo adecuado

Trimestre móvil: Dic 2013-Ene-Feb 2014  
(Porcentaje)

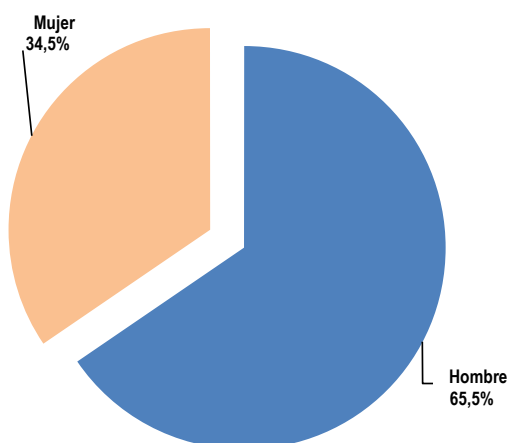

Fuente: Instituto Nacional de Estadística e Informática - Encuesta Permanente de Empleo.

### GRÁFICO Nº 06B

Lima Metropolitana: Variación porcentual de la población con empleo adecuado según sexo

Trimestre móvil: Dic 12-Ene-Feb 13 - Dic 13-Ene-Feb 14

(Variación porcentual)

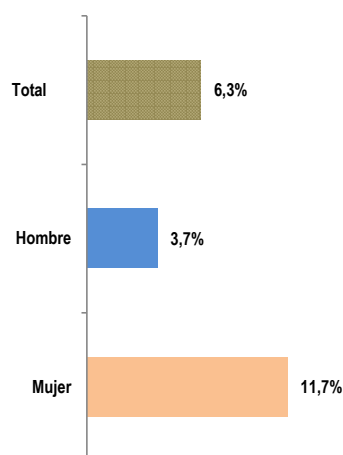

Fuente: Instituto Nacional de Estadística e Informática - Encuesta Permanente de Empleo.

## 4.2 Población con empleo adecuado según nivel de educación y ramas de actividad

### CUADRO Nº 12

Lima Metropolitana: Población con empleo adecuado según nivel de educación

Trimestre móvil: Dic 12-Ene-Feb 2013 - Dic 13-Ene-Feb 14

(Miles de personas)

Nivel de educación	Trimestre móvil		Var. Trimestre móvil	
	Dic 12-Ene-Feb 13	Dic 13-Ene-Feb 14	Absoluta (Miles)	(%)
<b>Total</b>	<b>2 725,9</b>	<b>2 897,4</b>	<b>171,5</b>	<b>6,3</b>
Primaria 1/	192,1	202,9	10,8	5,6
Secundaria	1254,5	1356,3	101,8	8,1
Superior no universitaria	526,7	574,3	47,6	9,0
Superior universitaria	752,7	763,9	11,2	1,5

1/ Incluye sin nivel e inicial

Fuente: Instituto Nacional de Estadística e Informática - Encuesta Permanente de Empleo.

El empleo adecuado, se incrementó en todos los niveles educativos: (i) en educación superior no universitaria en 9,0% (47 mil 600 personas); (ii) en educación secundaria en 8,1% (101 mil 800 personas); (iii) educación primaria o menor nivel educativo en 5,6% (10 mil 800 personas) y (vi) en educación universitaria en 1,5% (11 mil 200 personas).

El 7,0% tiene algún grado de educación primaria o menos, el 46,8% educación secundaria, el 19,8% superior no universitaria y el 26,4% tiene educación universitaria.

### CUADRO Nº 13

Lima Metropolitana: Población adecuadamente empleada por ramas de actividad

Trimestre móvil: Dic 12-Ene-Feb 2013 - Dic 13-Ene-Feb 14

(Miles de personas)

Ramas de Actividad	Trimestre móvil		Var. Trimestre móvil	
	Dic 12-Ene-Feb 13	Dic 13-Ene-Feb 14	Absoluta (Miles)	(%)
<b>Total</b>	<b>2 725,9</b>	<b>2 897,4</b>	<b>171,5</b>	<b>6,3</b>
Manufactura	443,5	487,4	43,9	9,9
Construcción	248,8	279,6	30,8	12,4
Comercio	445,3	501,0	55,7	12,5
Servicios	1 550,7	1 596,5	45,8	3,0

Nota: El total incluye otras actividades.

Fuente: Instituto Nacional de Estadística e Informática - Encuesta Permanente de Empleo.

Según **ramas de actividad**, aumentó en todas las ramas de actividad: (i) En Comercio en 12,5% (55 mil 700 personas), (ii) Construcción en 12,4% (30 mil 800 personas), (iii) Manufactura en 9,9% (43 mil 900 personas) y (iv) Servicios en 3,0% (45 mil 800 personas).

El 55,1% se encuentra Servicios, el 17,3% en Comercio, el 16,8% en Manufactura, el 9,7% en Construcción y el 1,1% realizan actividades extractivas, como Pesca, Minería o Agricultura.

### 4.3 Población con empleo adecuado según tamaño de empresa y categoría de ocupación

**CUADRO Nº 14**

Lima Metropolitana: Población con empleo adecuado según categoría de ocupación y tamaño de empresa  
 Trimestre móvil: Dic 12-Ene-Feb13 - Dic 13-Ene-Feb 14  
 (Miles de personas)

Tamaño de empresa / Categoría de ocupación	Trimestre móvil		Var. Trimestre móvil	
	Dic 12-Ene-Feb 13	Dic 13-Ene-Feb 14	Absoluta (Miles)	(%)
<b>Total</b>	<b>2 725,9</b>	<b>2 897,4</b>	<b>171,5</b>	<b>6,3</b>
<b>Tamaño de empresa</b>				
De 1 a 10 trabajadores	1 380,1	1 442,3	62,2	4,5
De 11 a 50 trabajadores	323,4	343,1	19,7	6,1
De 51 y más trabajadores	1 022,4	1 112,0	89,6	8,8
<b>Categoría de ocupación</b>				
Independiente	800,6	917,7	117,1	14,6
Dependiente	1 925,3	1 979,7	54,4	2,8

Fuente: Instituto Nacional de Estadística e Informática - Encuesta Permanente de Empleo.

El Empleo adecuado se incrementó en todos los **tamaños de empresa**: (i) En grandes empresas (51 y más trabajadores) aumentó en 8,8% (89 mil 600 personas), (ii) en medianas empresas (11 a 50 trabajadores) en 6,1% (19 mil 700) y (iii) en pequeñas empresas en 4,5% (62 mil 200 personas). El 49,8% labora en empresas de 1 a 10 trabajadores, el 11,8% en establecimientos de 11 a 50 trabajadores y el 38,4% en empresas de 51 y más trabajadores.

**GRÁFICO Nº 07**

Lima Metropolitana: Población con empleo adecuado según categoría de ocupación  
 Trimestre móvil: Dic 2013-Ene-Feb 2014  
 (Porcentaje)

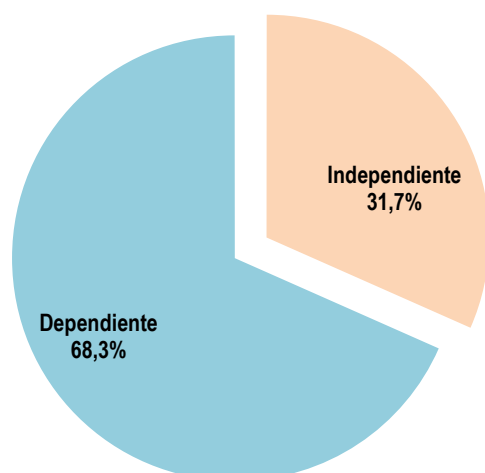

Fuente: Instituto Nacional de Estadística e Informática -Encuesta Permanente de Empleo.

El empleo adecuado independiente aumentó en 14,6% (117 mil 100 personas) y los dependientes en 2,8% (54 mil 400 personas).

El 68,3% de los que tienen empleo adecuado son trabajadores dependientes y el 31,7% independientes.

## 5. POBLACIÓN SUBEMPLEADA POR HORAS (SUBEMPLEO VISIBLE) SEGÚN SEXO Y EDAD

### CUADRO Nº 15

Lima Metropolitana: Población subempleada por horas (Subempleo visible) según sexo y grupos de edad  
Trimestre móvil: Dic 12-Ene-Feb 13 - Dic 13-Ene-Feb 14  
(Miles de personas)

Sexo/Grupos de edad	Trimestre móvil		Var. Trimestre móvil	
	Dic 12-Ene-Feb 13	Dic 13-Ene-Feb 14	Absoluta (Miles)	(%)
<b>Total</b>	<b>548,0</b>	<b>567,5</b>	<b>19,5</b>	<b>3,6</b>
<b>Sexo</b>				
Hombre	233,9	236,4	2,5	1,1
Mujer	314,2	331,1	16,9	5,4
<b>Grupos de edad</b>				
De 14 a 24 años	161,0	152,4	- 8,6	- 5,4
De 25 a 44 años	248,8	261,6	12,8	5,1
De 45 y más años	138,2	153,6	15,4	11,1

Fuente: Instituto Nacional de Estadística e Informática - Encuesta Permanente de Empleo.

La Población ocupada que trabajó menos de 35 horas a la semana y tenía deseo y disponibilidad para trabajar más horas (subempleo visible), aumentó en 3,6% (19 mil 500 personas).

Aumentó en 11,1% (15 mil 400 personas) entre la población de 45 y más años de edad y en 5,1% (12 mil 800 personas) entre los que tienen de 25 a 44 años; mientras que disminuyó en 5,4% (8 mil 600 personas) en el grupo de 14 a 24 años de edad.

El 26,8% (152 mil 400 personas) tiene entre 14 a 24 años, el 46,1% (261 mil 600 personas) entre 25 a 44 años y el 27,1% (153 mil 600) de 45 y más años de edad.

En las mujeres el incremento fue de 5,4% (16 mil 900 personas) y en los hombres de 1,1% (2 mil 500 personas). Del total, el 41,7% (236 mil 400) son hombres y el 58,3% (331 mil 100) mujeres.

### GRÁFICO Nº 08A

Lima Metropolitana: Composición según sexo de los subempleados por horas  
Trimestre móvil: Dic 2013-Ene-Feb 2014  
(Porcentaje)

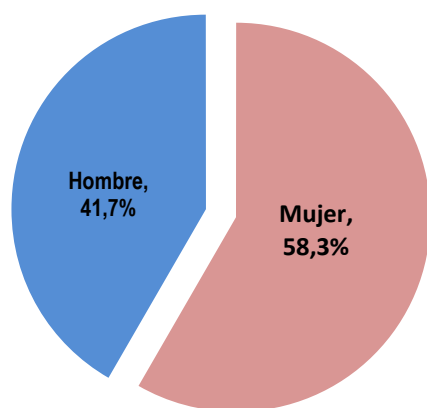

Fuente: Instituto Nacional de Estadística e Informática - Encuesta Permanente de Empleo.

### GRÁFICO Nº 08B

Lima Metropolitana: Variación porcentual de la población Subempleada por horas, según sexo  
Trimestre móvil: Dic 2012-Ene-Feb 2013 - Dic 2013-Ene-Feb 2014  
(Variación porcentual)

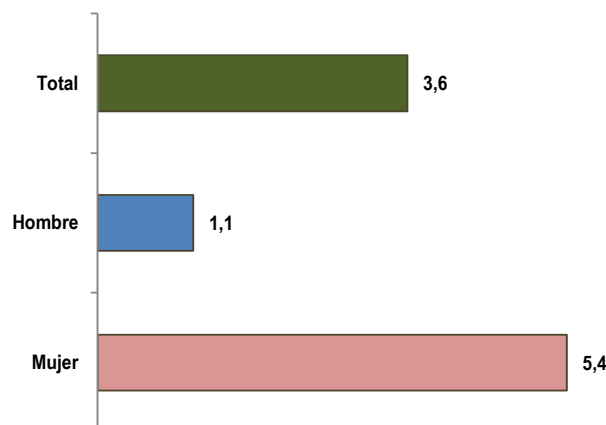

Fuente: Instituto Nacional de Estadística e Informática - Encuesta Permanente de Empleo.

## 5.1 Población subempleada por horas según nivel de educación

### CUADRO Nº 16

Lima Metropolitana: Población subempleada por horas (Subempleo visible) por nivel de educación

Trimestre móvil: Dic 12-Ene-Feb 13 - Dic 13-Ene-Feb 14

(Miles de personas)

Nivel de educación	Trimestre móvil		Var. Trimestre móvil	
	Dic 12-Ene-Feb 13	Dic 13-Ene-Feb 14	Absoluta (Miles)	(%)
<b>Total</b>	<b>548,0</b>	<b>567,5</b>	<b>19,5</b>	<b>3,6</b>
Primaria 1/	52,4	49,8	- 2,6	- 4,8
Secundaria	258,7	256,3	- 2,4	- 0,9
Superior no universitaria	86,3	104,4	18,1	21,0
Superior universitaria	150,6	156,9	6,3	4,2

1/ Incluye sin nivel e inicial

Fuente: Instituto Nacional de Estadística e Informática - Encuesta Permanente de Empleo.

El subempleo por horas se incrementó en 21,0% (18 mil 100) entre la población ocupada con educación superior no universitaria y en 4,2% (6 mil 300) entre los ocupados con educación universitaria, mientras que disminuyó en 4,8% (2 mil 600 personas) entre los que tienen educación primaria o menor nivel educativo y en 0,9% (2 mil 400 personas) entre los ocupados con educación secundaria.

El 8,8% tiene algún grado de educación primaria o menor nivel educativo, el 45,2% ha logrado estudiar algún año de educación secundaria, el 18,4% educación superior no universitaria y el 27,6% estudios universitarios.

### GRÁFICO Nº 09

Lima Metropolitana: Variación porcentual de la población subempleada por horas según nivel de educación alcanzado

Trimestre móvil: Dic 2012-Ene-Feb 2013 - Dic 2013-Ene-Feb 2014

(Variación porcentual)

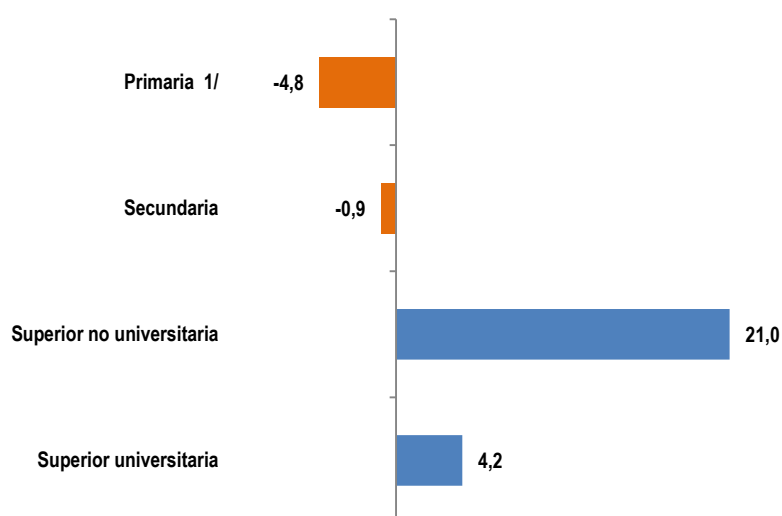

1/ Incluye sin nivel e inicial.

Fuente: Instituto Nacional de Estadística e Informática - Encuesta Permanente de Empleo.

## 5.2 Población subempleada por horas según ramas de actividad y tamaño de empresa

### CUADRO Nº 17

Lima Metropolitana: Población subempleada por horas (Subempleo visible) según ramas de actividad

Trimestre móvil: Dic 12-Ene-Feb 13 - Dic 13-Ene-Feb 14

(Miles de personas)

Ramas de actividad	Trimestre móvil		Var. Trimestre móvil	
	Dic 12-Ene-Feb 13	Dic 13-Ene-Feb 14	Absoluta (Miles)	(%)
<b>Total</b>	<b>548,0</b>	<b>567,5</b>	<b>19,5</b>	<b>3,6</b>
Manufactura	59,0	56,9	-2,1	-3,6
Construcción	37,7	38,0	0,3	0,9
Comercio	98,3	103,5	5,2	5,3
Servicios	344,0	364,0	20,0	5,8

Fuente: Instituto Nacional de Estadística e Informática - Encuesta Permanente de Empleo.

El subempleo por horas aumentó en las ramas de Servicios en 5,8% (20 mil personas), Comercio en 5,3% (5 mil 200 personas) y en Construcción en 0,9% (300 personas); mientras que disminuyó en Manufactura en 3,6% (2 mil 100 personas).

### CUADRO Nº 18

Lima Metropolitana: Población subempleada por horas (Subempleo visible) por tamaño de empresa

Trimestre móvil: Dic 12-Ene-Feb 13 - Dic 13-Ene-Feb 14

(Miles de personas)

Tamaño de empresa	Trimestre móvil		Var. Trimestre móvil	
	Dic 12-Ene-Feb 13	Dic 13-Ene-Feb 14	Absoluta (Miles)	(%)
<b>Total</b>	<b>548,0</b>	<b>567,5</b>	<b>19,5</b>	<b>3,6</b>
De 1 a 10 trabajadores	389,0	410,8	21,8	5,6
De 11 a 50 trabajadores	48,9	44,1	-4,8	-9,8
De 51 y más trabajadores	110,1	112,7	2,6	2,3

Fuente: Instituto Nacional de Estadística e Informática - Encuesta Permanente de Empleo.

De acuerdo al **tamaño de empresa**, se incrementó en 5,6% (21 mil 800 personas) en las empresas de 1 a 10 trabajadores y en 2,3% (2 mil 600 personas) en las empresas de 51 y más trabajadores; mientras que disminuyó en 9,8% (4 mil 800 personas) en empresas de 11 a 50 trabajadores.

## 6. POBLACIÓN SUBEMPLEADA POR INGRESOS (SUBEMPLEO INVISIBLE) SEGÚN SEXO Y EDAD

### CUADRO Nº 19

Lima Metropolitana: Población Subempleada por ingresos (Subempleo invisible) según sexo y grupos de edad

Trimestre móvil: Dic 12-Ene-Feb 13 - Dic 13-Ene-Feb 14

(Miles de personas)

Sexo / Grupos de edad	Trimestre móvil		Var. Trimestre móvil	
	Dic 12-Ene-Feb 13	Dic 13-Ene-Feb 14	Absoluta (Miles)	(%)
<b>Total</b>	<b>1 259,5</b>	<b>1 171,9</b>	<b>- 87,6</b>	<b>- 7,0</b>
<b>Sexo</b>				
Hombre	481,5	421,9	- 59,6	- 12,4
Mujer	777,9	750,0	- 27,9	- 3,6
<b>Grupos de edad</b>				
De 14 a 24 años	434,6	442,1	7,5	1,7
De 25 a 44 años	532,0	441,1	- 90,9	- 17,1
De 45 y más años	292,9	288,7	- 4,2	- 1,4

Fuente: Instituto Nacional de Estadística e Informática - Encuesta Permanente de Empleo.

El subempleo por ingresos disminuyó en 7,0% (87 mil 600 personas). Afectó a 1 millón 171 mil 900 personas.

La tasa de subempleo por ingresos (invisible) se ubicó en 23,5%, y disminuye en 2,5 puntos porcentuales.

Según grupos de edad, disminuyó entre los que tienen de 25 a 44 años en 17,1% (90 mil 900) y de manera moderada en los de 45 y más años de edad en 1,4% (4 mil 200 personas); mientras que se incrementó en 1,7% (7 mil 500) entre los ocupados de 14 a 24 años de edad.

El subempleo por ingresos afecta más a las mujeres que a los hombres, así el 64,0% (750 mil) son mujeres y el 36,0% (421 mil 900) son hombres. Los hombres subempleados por ingresos disminuyeron en 12,4% (59 mil 600) y las mujeres en 3,6% (27 mil 900).

### GRÁFICO Nº 10A

Lima Metropolitana: Composición según sexo de los subempleados por ingresos

Trimestre móvil: Dic 2013-Ene-Feb 2014

(Porcentaje)

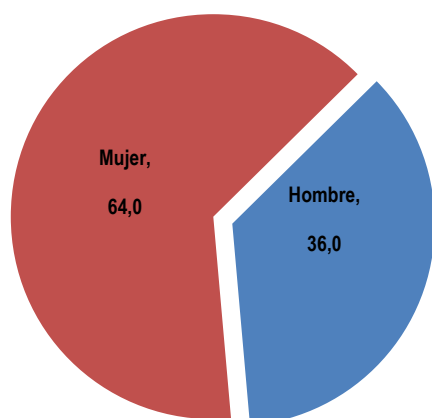

Fuente: Instituto Nacional de Estadística e Informática - Encuesta Permanente de Empleo.

### GRÁFICO Nº 10B

Lima Metropolitana: Variación porcentual de la Población subempleada por ingresos, según sexo

Trimestre móvil: Dic 2012-Ene-Feb 2013 - Dic 2013-Ene-Feb 2014

(Variación porcentual)

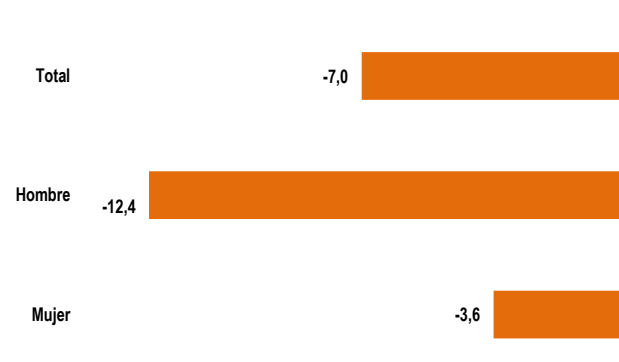

Fuente: Instituto Nacional de Estadística e Informática - Encuesta Permanente de Empleo.

## 6.1 Población Subempleada por ingresos según nivel de educación

### CUADRO Nº 20

Lima Metropolitana: Población Subempleada por ingresos (Subempleo invisible) según nivel de educación

Trimestre móvil: Dic 12-Ene-Feb 13 - Dic 13-Ene-Feb 14

(Miles de personas)

Nivel de educación	Trimestre móvil		Var. Trimestre móvil	
	Dic 12-Ene-Feb 13	Dic 13-Ene-Feb 14	Absoluta (Miles)	(%)
<b>Total</b>	<b>1 259,5</b>	<b>1 171,9</b>	<b>-87,6</b>	<b>-7,0</b>
Primaria 1/	184,5	181,2	- 3,3	- 1,8
Secundaria	764,5	687,1	- 77,4	- 10,1
Superior no universitaria	172,8	184,6	11,8	6,9
Superior universitaria	137,7	118,9	- 18,8	- 13,6

1/ Incluye sin nivel e inicial.

Fuente: Instituto Nacional de Estadística e Informática - Encuesta Permanente de Empleo.

La población subempleada por ingresos, que tiene educación universitaria disminuyó en 13,6% (18 mil 800), los que tienen educación secundaria en 10,1% (77 mil 400) y en 1,8% (3 mil 300) los que alcanzaron estudiar a lo más educación primaria; mientras que aumentó en 6,9% (11 mil 800) la población subempleada con educación superior no universitaria.

El 15,5% de la población subempleada por ingresos tiene algún grado de educación primaria o menor nivel educativo, el 58,6% ha logrado estudiar algún año de educación secundaria, el 15,8% logró estudiar superior no universitaria y el 10,1% tiene estudios universitarios.

### GRÁFICO Nº 11

Lima Metropolitana: Distribución porcentual de la Población Subempleada por ingresos, según nivel de educación

Trimestre móvil: Dic 2013-Ene-Feb 2014

(Porcentaje)

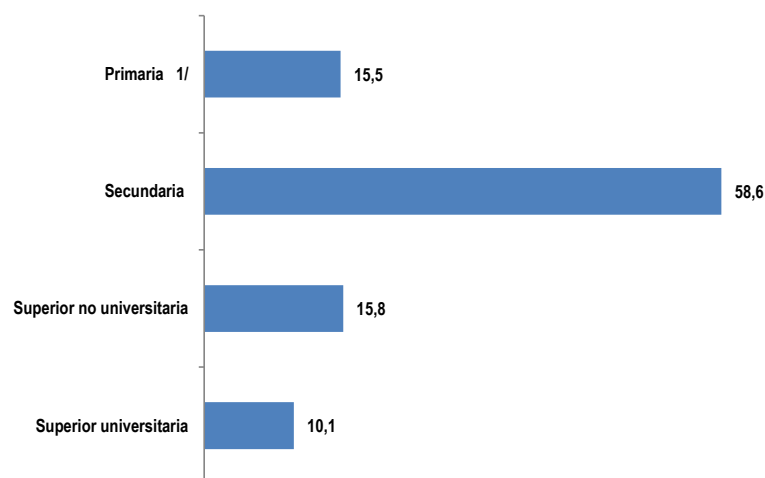

1/ Incluye sin nivel e inicial.

Fuente: Instituto Nacional de Estadística e Informática - Encuesta Permanente de Empleo.

De cada 100 Subempleados por ingresos, 59 tienen educación secundaria, 10 estudios universitarios, 16 educación técnica superior y 15 lograron estudiar a lo más educación primaria.



## 6.2 Población Subempleada por ingresos según tamaño de empresa y ramas de actividad

### CUADRO Nº 21

Lima Metropolitana: Población Subempleada por ingresos (Subempleo invisible) según tamaño de empresa  
Trimestre móvil: Dic 12-Ene-Feb 13 - Dic 13-Ene-Feb 14  
(Miles de personas)

Tamaño de empresa	Trimestre móvil		Var. Trimestre móvil	
	Dic 12-Ene-Feb 13	Dic 13-Ene-Feb 14	Absoluta (Miles)	(%)
<b>Total</b>	<b>1 259,5</b>	<b>1 171,9</b>	<b>- 87,6</b>	<b>- 7,0</b>
De 1 a 10 trabajadores	986,6	923,9	- 62,7	- 6,4
De 11 a 50 trabajadores	95,2	82,6	- 12,6	- 13,2
De 51 y más trabajadores	177,7	165,4	- 12,3	- 6,9

Fuente: Instituto Nacional de Estadística e Informática - Encuesta Permanente de Empleo.

De acuerdo al número de **trabajadores de las empresas**, los Subempleados por ingresos, disminuyeron en todas. Así, en los establecimientos de 11 a 50 trabajadores en 13,2% (12 mil 600 personas), en las de 1 a 10 trabajadores en 6,4% (62 mil 700) y en las de 51 y más trabajadores en 6,9% (12 mil 300).

### CUADRO Nº 22

Lima Metropolitana: Población Subempleada por ingresos (Subempleo invisible) según ramas de actividad  
Trimestre móvil: Dic 12-Ene-Feb 13 - Dic 13-Ene-Feb 14  
(Miles de personas)

Ramas de actividad	Trimestre móvil		Var. Trimestre móvil	
	Dic 12-Ene-Feb 13	Dic 13-Ene-Feb 14	Absoluta (Miles)	(%)
<b>Total</b>	<b>1 259,5</b>	<b>1 171,9</b>	<b>- 87,6</b>	<b>- 7,0</b>
Manufactura	217,6	179,4	- 38,2	- 17,6
Construcción	39,3	30,9	- 8,4	- 21,4
Comercio	415,3	419,9	4,6	1,1
Servicios	572,0	524,8	- 47,2	- 8,2

Fuente: Instituto Nacional de Estadística e Informática - Encuesta Permanente de Empleo.

Según ramas de actividad, la población subempleada por ingresos disminuyó en casi todas las ramas de actividad, con excepción de Comercio que aumentó en 1,1%.

En Construcción decreció en 21,4%, en Manufactura en 17,6% y Servicios en 8,2%.

## 7. EVOLUCIÓN DE LA TASA DE DESEMPLEO

La **tasa de desempleo** se ubicó en **7,0%**, que equivale en cifras absolutas a **347 mil 700** personas que buscan un empleo activamente. De este total el **53,6%** son mujeres y el **46,4%** hombres.

### GRÁFICO Nº 12

Lima Metropolitana: Evolución de la tasa de desempleo, según trimestres móviles: 2011-2014 (Porcentaje)

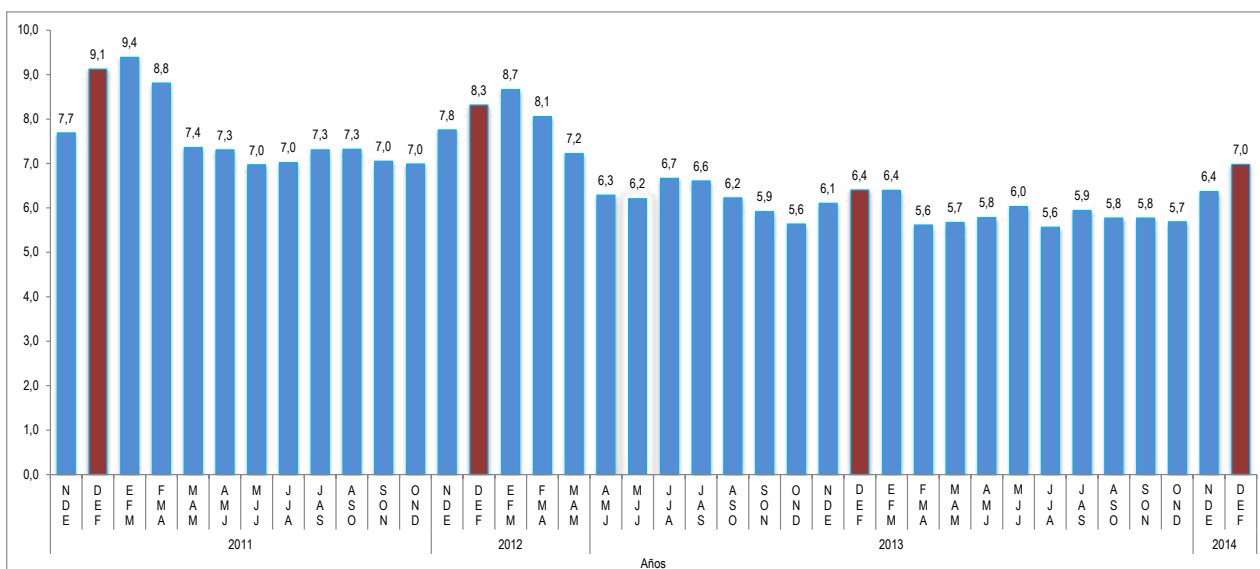

Fuente: Instituto Nacional de Estadística e Informática - Encuesta Permanente de Empleo.

### CUADRO Nº 23

Lima Metropolitana: Población desempleada según experiencia laboral y grupos de edad

Trimestre móvil: Dic 12-Ene-Feb 13 - Dic 13-Ene-Feb 14  
(Miles de personas)

Experiencia laboral / Grupos de edad	Trimestre móvil		Var. Trimestre móvil	
	Dic 12- Ene-Feb 13	Dic 13- Ene-Feb 14	Absoluta (Miles)	(%)
<b>Total</b>	<b>310,1</b>	<b>347,7</b>	<b>37,6</b>	<b>12,1</b>
Sin experiencia laboral (Aspirante)	24,5	32,8	8,3	33,8
Con experiencia laboral (Cesante)	285,7	314,9	29,2	10,3
<b>Grupos de edad</b>				
De 14 a 24 años	166,0	186,5	20,5	12,4
De 25 a 44 años	110,8	123,1	12,3	11,2
De 45 y más años	33,4	38,0	4,6	13,9

Fuente: Instituto Nacional de Estadística e Informática - Encuesta Permanente de Empleo.

Del total de personas desempleadas, 32 mil 800 (9,4%) personas buscan **empleo por primera vez (aspirantes)**, mientras que 314 mil 900 personas (90,6%) tienen experiencia laboral, es decir, ya habían trabajado antes cesantes). La población desocupada que busca trabajo por primera vez se incrementó en 33,8% (8 mil 300 personas) y los que tienen experiencia laboral en 10,3% (29 mil 200 personas). De acuerdo a la edad, aumentó en todos los grupos de edad; en especial entre los jóvenes y en la población con edad central de participación en el mercado laboral.

## 8. INGRESO PROMEDIO PROVENIENTE DEL TRABAJO SEGÚN SEXO Y GRUPOS DE EDAD

### CUADRO Nº 24

Lima Metropolitana: Ingreso promedio mensual proveniente del trabajo, según sexo y grupos de edad  
Trimestre móvil: Dic 12-Ene-Feb 13 - Dic 13-Ene-Feb 14  
(Nuevos soles)

Sexo/ Grupos de edad	Trimestre móvil		Var. Trimestre móvil	
	Dic 12- Ene-Feb 13	Dic 13- Ene-Feb 14	Absoluta (Nuevos soles)	(%)
<b>Total</b>	<b>1348,5</b>	<b>1437,6</b>	<b>89,1</b>	<b>6,6</b>
<b>Sexo</b>				
Hombre	1556,1	1668,5	112,4	7,2
Mujer	1071,0	1141,2	70,2	6,6
<b>Grupos de edad</b>				
De 14 a 24 años	869,3	894,8	25,5	2,9
De 25 a 44 años	1441,6	1549,2	107,6	7,5
De 45 y más años	1561,1	1617,4	56,3	3,6

Fuente: Instituto Nacional de Estadística e Informática - Encuesta Permanente de Empleo.

El **ingreso promedio mensual** proveniente del trabajo de la actividad principal se ubicó en 1437,6 nuevos soles, la cual significó un incremento de 6,6% (S/.89,1 nuevos soles), mostrando una tendencia positiva observada hace 40 meses consecutivos. El ingreso aumentó en todos los grupos de edad. El mayor incremento se produjo entre el grupo de 25 a 44 años en 7,5 % (107,6 nuevos soles), seguido por los que tienen de 45 y más años en 3,6% (56,3 nuevos soles) y en el grupo de 14 a 24 años en 2,9% (25,5 nuevos soles).

### GRÁFICO Nº 13

Lima Metropolitana: Ingreso promedio mensual según sexo  
Trimestre móvil: Dic 2013-Ene-Feb 2014  
(Nuevos soles)

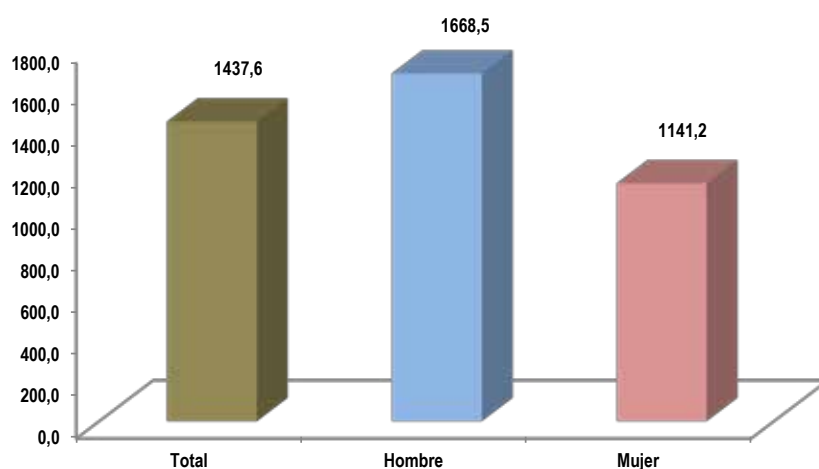

Fuente: Instituto Nacional de Estadística e Informática - Encuesta Permanente de Empleo.

El ingreso promedio mensual de los hombres se ubicó en 1668,5 nuevos soles y de las mujeres en S/.1141,2 existiendo una diferencia de 527,3 nuevos soles a favor de los hombres.

El ingreso promedio mensual de los hombres creció en 7,2% (112,4 nuevos soles) y de las mujeres en 6,6% (70,2 nuevos soles).

## 8.1 Ingreso promedio proveniente del trabajo según nivel de educación y ramas de actividad

### CUADRO Nº 25

Lima Metropolitana: Ingreso promedio mensual según nivel de educación

Trimestre móvil: Dic 12-Ene-Feb 13 - Dic 13-Ene-Feb 14  
(Nuevos soles)

Nivel de educación	Trimestre móvil		Var. Trimestre móvil	
	Dic 12-Ene-Feb 13	Dic 13-Ene-Feb 14	Absoluta (Nuevos soles)	(%)
<b>Total</b>	<b>1348,5</b>	<b>1437,6</b>	<b>89,1</b>	<b>6,6</b>
Primaria 1/	866,0	944,8	78,8	9,1
Secundaria	1025,5	1125,3	99,8	9,7
Superior no universitaria	1315,6	1344,1	28,5	2,2
Superior universitaria	2244,4	2372,8	128,4	5,7

1/ Incluye sin nivel e inicial.

Fuente: Instituto Nacional de Estadística e Informática - Encuesta Permanente de Empleo.

El ingreso promedio mensual aumentó en todos los niveles educativos. Los ingresos más altos lo obtienen la población con educación universitaria, siendo 2,5 veces más que el ingreso de un trabajador con educación primaria o menor nivel, 2,1 veces más que el ingreso de una persona con educación secundaria, 1,8 veces que el ingreso de un trabajador con educación superior no universitaria.

### CUADRO Nº 26

Lima Metropolitana: Ingreso promedio mensual según ramas de actividad

Trimestre móvil: Dic 12-Ene-Feb 13 - Dic 13-Ene-Feb 14  
(Nuevos soles)

Ramas de actividad	Trimestre móvil		Var. Trimestre móvil	
	Dic 12-Ene-Feb 13	Dic 13-Ene-Feb 14	Absoluta (Nuevos soles)	(%)
<b>Total</b>	<b>1 348,5</b>	<b>1 437,6</b>	<b>89,1</b>	<b>6,6</b>
Manufactura	1 340,7	1 451,0	110,3	8,2
Construcción	1 575,8	1 809,9	234,1	14,9
Comercio	1 082,0	1 136,9	54,9	5,1
Servicios	1 404,9	1 469,0	64,1	4,6

Fuente: Instituto Nacional de Estadística e Informática - Encuesta Permanente de Empleo.

El ingreso promedio mensual aumentó en todas las ramas de actividad, presenta mayor dinamismo el sector Construcción que aumentó en 14,9% (S/.234,1), seguido Manufactura con 8,2% (S/.110,3). En Comercio creció en 5,1% (54,9 nuevos soles) y Servicios en 4,6% (64,1 nuevos soles).

El mayor ingreso promedio mensual se registró en Construcción con 1809,9 nuevos soles, mientras que el menor ingreso se dio en Comercio con 1136,9 nuevos soles

---

# **ANEXO ESTADÍSTICO**

---



**Cuadro N° 01**  
**Lima Metropolitana: Población en edad de trabajar por condición de actividad**  
 Trimestre móvil: Diciembre 05-Enero-Febrero 06 -Diciembre 13-Enero-Febrero 14  
 (Miles de personas)

Año/ Trimestre móvil	Condición de actividad		
	Población en Edad de Trabajar (PET)	Población Económicamente Activa (PEA)	Población Económicamente Inactiva (PEI)
<b>2005-2006</b>			
Dic05-Ene06-Feb06	6 202,6	4 143,4	2 059,1
<b>2006-2007</b>			
Dic06-Ene07-Feb07	6 315,1	4 452,2	1 862,9
<b>2007-2008</b>			
Dic07-Ene08-Feb08	6 429,7	4 407,0	2 022,7
<b>2008-2009</b>			
Dic08-Ene09-Feb09	6 546,4	4 391,4	2 155,1
<b>2009-2010</b>			
Dic09-Ene10-Feb10	6 665,2	4 786,5	1 878,8
<b>2010-2011</b>			
Dic10-Ene11-Feb11	6 786,2	4 792,4	1 993,8
<b>2012</b>			
Nov-Dic11-Ene12	6 899,0	4 816,0	2 083,0
Dic11-Ene-Feb12	6 909,4	4 846,7	2 062,7
Ene-Feb-Mar	6 919,7	4 834,8	2 085,0
Feb-Mar-Abr	6 930,1	4 819,3	2 110,8
Mar-Abr-May	6 940,5	4 809,3	2 131,2
Abr-May-Jun	6 950,9	4 763,1	2 187,9
May-Jun-Jul	6 961,3	4 811,5	2 149,9
Jun-Jul-Ago	6 971,8	4 794,9	2 176,9
Jul-Ago-Set	6 982,2	4 827,1	2 155,2
Ago-Set-Oct	6 992,7	4 795,5	2 197,3
Set-Oct-Nov	7 003,2	4 840,9	2 162,3
Oct-Nov-Dic	7 013,7	4 838,8	2 174,9
<b>2013</b>			
Nov-Dic12-Ene13	7 024,2	4 820,4	2 203,8
Dic12-Ene-Feb13	7 034,8	4 843,5	2 191,3
Ene-Feb-Mar	7 045,3	4 862,8	2 182,5
Feb-Mar-Abr	7 055,9	4 890,3	2 165,6
Mar-Abr-May	7 066,5	4 865,8	2 200,7
Abr-May-Jun	7 077,1	4 861,6	2 215,4
May-Jun-Jul	7 087,7	4 903,6	2 184,1
Jun-Jul-Ago	7 098,3	4 878,5	2 219,8
Jul-Ago-Set	7 109,0	4 896,1	2 212,9
Ago-Set-Oct	7 119,6	4 899,3	2 220,3
Set-Oct-Nov	7 130,3	4 923,1	2 207,2
Oct-Nov-Dic	7 141,0	4 937,7	2 203,3
<b>2014</b>			
Nov-Dic13-Ene14	7 151,7	4 908,1	2 243,6
Dic13-Ene-Feb14	7 162,4	4 984,6	2 177,9
<b>Variación porcentual</b>			
Respecto a similar Trim. del año anterior	1,8	2,9	-0,6

**Nota:** A partir de octubre del 2010, se actualizó el marco y diseño muestral con información proveniente del Censo 2007. Para el trimestre móvil Noviembre-Diciembre 2013-Enero 2014 el tamaño de la muestra es de 4800 viviendas, resultando 1600 viviendas mensuales distribuidas en 400 conglomerados.

**Fuente:** Instituto Nacional de Estadística e Informática -Encuesta Permanente de Empleo.

**Cuadro N° 02**  
**Lima Metropolitana: Población económicamente activa por sexo y grupos de edad**  
 Trimestre móvil: Diciembre 05-Enero-Febrero 06 -Diciembre 13-Enero-Febrero 14  
 (Miles de personas)

Año/ Trimestre móvil	Total	Sexo		Grupos de edad (años)		
		Hombre	Mujer	14 a 24	25 a 44	45 y más
<b>2005-2006</b>						
Dic05-Ene06-Feb06	4 143,4	2 304,4	1 839,0	1 067,9	2 152,9	922,6
<b>2006-2007</b>						
Dic06-Ene07-Feb07	4 452,2	2 449,0	2 003,2	1 164,9	2 280,4	1 006,9
<b>2007-2008</b>						
Dic07-Ene08-Feb08	4 407,0	2 438,3	1 968,8	1 135,5	2 249,1	1 022,5
<b>2008-2009</b>						
Dic08-Ene09-Feb09	4 391,4	2 415,5	1 975,9	1 092,3	2 300,6	998,5
<b>2009-2010</b>						
Dic09-Ene10-Feb10	4 786,5	2 618,0	2 168,5	1 274,5	2 410,2	1 101,7
<b>2010-2011</b>						
Dic10-Ene11-Feb11	4 792,4	2 621,2	2 171,2	1 219,5	2 466,9	1 106,0
<b>2012</b>						
Nov-Dic11-Ene12	4 816,0	2 600,8	2 215,2	1 175,2	2 502,2	1 138,6
Dic11-Ene-Feb12	4 846,7	2 618,9	2 227,8	1 220,7	2 489,4	1 136,6
Ene-Feb-Mar	4 834,8	2 620,3	2 214,5	1 195,6	2 492,2	1 147,0
Feb-Mar-Abr	4 819,3	2 634,1	2 185,2	1 158,8	2 514,3	1 146,2
Mar-Abr-May	4 809,3	2 629,1	2 180,2	1 129,3	2 539,4	1 140,6
Abr-May-Jun	4 763,1	2 608,4	2 154,6	1 103,6	2 519,9	1 139,5
May-Jun-Jul	4 811,5	2 627,6	2 183,9	1 136,7	2 533,6	1 141,2
Jun-Jul-Ago	4 794,9	2 629,0	2 166,0	1 112,5	2 535,0	1 147,4
Jul-Ago-Set	4 827,1	2 638,3	2 188,8	1 126,0	2 555,1	1 145,9
Ago-Set-Oct	4 795,5	2 628,5	2 167,0	1 114,9	2 546,8	1 133,8
Set-Oct-Nov	4 840,9	2 642,5	2 198,4	1 139,6	2 548,9	1 152,3
Oct-Nov-Dic	4 838,8	2 657,1	2 181,7	1 154,5	2 546,2	1 138,0
<b>2013</b>						
Nov-Dic12-Ene13	4 820,4	2 645,8	2 174,6	1 163,0	2 524,5	1 133,0
Dic12-Ene-Feb13	4 843,5	2 674,8	2 168,7	1 197,3	2 514,4	1 131,8
Ene-Feb-Mar	4 862,8	2 663,0	2 199,9	1 198,6	2 518,3	1 146,0
Feb-Mar-Abr	4 890,3	2 666,7	2 223,6	1 170,4	2 550,1	1 169,7
Mar-Abr-May	4 865,8	2 654,3	2 211,6	1 139,1	2 570,2	1 156,4
Abr-May-Jun	4 861,6	2 654,1	2 207,6	1 106,5	2 587,6	1 167,5
May-Jun-Jul	4 903,6	2 683,6	2 220,0	1 126,1	2 603,2	1 174,3
Jun-Jul-Ago	4 878,5	2 662,5	2 215,9	1 092,2	2 610,5	1 175,8
Jul-Ago-Set	4 896,1	2 672,2	2 223,9	1 096,9	2 623,5	1 175,8
Ago-Set-Oct	4 899,3	2 672,2	2 227,1	1 107,8	2 612,1	1 179,4
Set-Oct-Nov	4 923,1	2 673,2	2 249,8	1 107,3	2 614,8	1 200,9
Oct-Nov-Dic	4 937,7	2 677,6	2 260,1	1 123,9	2 596,2	1 217,5
<b>2014</b>						
Nov-Dic13-Ene14	4 908,1	2 664,1	2 244,0	1 124,7	2 583,6	1 199,9
Dic13-Ene-Feb14	4 984,6	2 716,1	2 268,5	1 190,9	2 582,5	1 211,2
<b>Variación porcentual</b>						
Respecto a similar Trim. del año anterior	2,9	1,5	4,6	-0,5	2,7	7,0

Fuente: Instituto Nacional de Estadística e Informática -Encuesta Permanente de Empleo.



**Cuadro N° 03**  
**Lima Metropolitana: Población económicamente activa por nivel de educación alcanzado**  
 Trimestre móvil: Diciembre 05-Enero-Febrero 06 -Diciembre 13-Enero-Febrero 14  
 (Miles de personas)

Año/ Trimestre móvil	Total	Primaria 1/	Secundaria	Superior No Univers.	Superior Univers.
<b>2005-2006</b>					
Dic05-Ene06-Feb06	4 143,4	491,1	2 189,5	676,7	786,1
<b>2006-2007</b>					
Dic06-Ene07-Feb07	4 452,2	476,1	2 319,9	786,5	869,8
<b>2007-2008</b>					
Dic07-Ene08-Feb08	4 407,0	449,3	2 318,0	797,1	842,6
<b>2008-2009</b>					
Dic08-Ene09-Feb09	4 391,4	432,9	2 275,6	779,9	903,0
<b>2009-2010</b>					
Dic09-Ene10-Feb10	4 786,5	485,0	2 498,2	793,2	1 010,0
<b>2010-2011</b>					
Dic10-Ene11-Feb11	4 792,4	461,4	2 479,7	794,3	1 057,0
<b>2012</b>					
Nov-Dic11-Ene12	4 816,0	428,9	2 448,4	842,2	1 096,5
Dic11-Ene-Feb12	4 846,7	427,7	2 504,7	825,6	1 088,7
Ene-Feb-Mar	4 834,8	428,5	2 442,6	841,3	1 122,3
Feb-Mar-Abr	4 819,3	431,1	2 408,1	862,4	1 117,8
Mar-Abr-May	4 809,3	440,3	2 400,9	877,3	1 090,7
Abr-May-Jun	4 763,1	425,1	2 381,2	876,5	1 080,3
May-Jun-Jul	4 811,5	437,8	2 400,2	891,9	1 081,6
Jun-Jul-Ago	4 794,9	433,9	2 375,3	866,6	1 119,1
Jul-Ago-Set	4 827,1	443,8	2 396,7	865,8	1 120,7
Ago-Set-Oct	4 795,5	444,4	2 386,7	857,7	1 106,7
Set-Oct-Nov	4 840,9	458,7	2 398,2	873,2	1 110,8
Oct-Nov-Dic	4 838,8	443,4	2 438,2	871,2	1 086,1
<b>2013</b>					
Nov-Dic12-Ene13	4 820,4	440,4	2 398,0	850,0	1 132,0
Dic12-Ene-Feb13	4 843,5	443,7	2 430,6	835,7	1 133,5
Ene-Feb-Mar	4 862,8	446,6	2 441,0	828,6	1 146,6
Feb-Mar-Abr	4 890,3	451,2	2 468,6	839,1	1 131,4
Mar-Abr-May	4 865,8	438,1	2 466,5	853,3	1 108,0
Abr-May-Jun	4 861,6	437,1	2 448,5	867,8	1 108,3
May-Jun-Jul	4 903,6	432,0	2 492,4	879,1	1 100,0
Jun-Jul-Ago	4 878,5	428,9	2 430,2	898,0	1 121,4
Jul-Ago-Set	4 896,1	448,3	2 395,5	930,1	1 122,2
Ago-Set-Oct	4 899,3	459,9	2 374,8	954,7	1 109,8
Set-Oct-Nov	4 923,1	452,0	2 388,5	963,3	1 119,3
Oct-Nov-Dic	4 937,7	446,9	2 391,8	951,9	1 147,0
<b>2014</b>					
Nov-Dic13-Ene14	4 908,1	433,6	2 399,0	936,9	1 138,7
Dic13-Ene-Feb14	4 984,6	452,7	2 462,2	926,2	+ 1 143,5
<b>Variación porcentual</b>					
Respecto a similar Trim. del año anterior	2,9	2,0	1,3	10,8	0,9

**Nota:** El total de Población económicamente activa, incluye las personas que no respondieron su nivel educativo.

1/ Incluye Inicial y Sin nivel.

**Fuente:** Instituto Nacional de Estadística e Informática -Encuesta Permanente de Empleo.

**Cuadro N° 04**  
**Lima Metropolitana: Población económicamente inactiva por sexo y grupos de edad**  
 Trimestre móvil: Diciembre 05-Enero-Febrero 06 -Diciembre 13-Enero-Febrero 14  
 (Miles de personas)

Año/ Trimestre móvil	Total	Sexo		Grupos de edad		
		Hombre	Mujer	14 a 24 años	25 a 44 años	45 y más años
<b>2005-2006</b>						
Dic05-Ene06-Feb06	2 059,1	690,9	1 368,2	861,6	475,4	722,1
<b>2006-2007</b>						
Dic06-Ene07-Feb07	1 862,9	600,7	1 262,3	799,6	395,6	667,7
<b>2007-2008</b>						
Dic07-Ene08-Feb08	2 022,7	666,8	1 355,9	864,7	475,5	682,5
<b>2008-2009</b>						
Dic08-Ene09-Feb09	2 155,1	745,9	1 409,2	944,2	473,4	737,4
<b>2009-2010</b>						
Dic09-Ene10-Feb10	1 878,8	600,8	1 278,0	799,0	414,1	665,7
<b>2010-2011</b>						
Dic10-Ene11-Feb11	1 993,8	656,0	1 337,8	891,6	408,7	693,5
<b>2012</b>						
Nov-Dic11-Ene12	2 083,0	730,9	1 352,1	971,0	421,2	690,7
Dic11-Ene-Feb12	2 062,7	717,8	1 344,9	928,7	438,4	695,5
Ene-Feb-Mar	2 085,0	721,4	1 363,6	957,1	440,0	687,9
Feb-Mar-Abr	2 110,8	712,6	1 398,2	997,1	422,3	691,4
Mar-Abr-May	2 131,2	722,6	1 408,6	1 029,8	401,6	699,8
Abr-May-Jun	2 187,9	748,3	1 439,6	1 058,8	425,5	703,6
May-Jun-Jul	2 149,9	734,2	1 415,7	1 028,9	416,3	704,7
Jun-Jul-Ago	2 176,9	737,8	1 439,0	1 056,4	419,2	701,3
Jul-Ago-Set	2 155,2	733,6	1 421,6	1 046,1	403,6	705,5
Ago-Set-Oct	2 197,3	748,4	1 448,8	1 060,5	416,3	720,4
Set-Oct-Nov	2 162,3	739,5	1 422,8	1 039,0	418,6	704,7
Oct-Nov-Dic	2 174,9	730,0	1 445,0	1 027,4	425,8	721,7
<b>2013</b>						
Nov-Dic12-Ene13	2 203,8	746,3	1 457,5	1 022,2	452,0	729,6
Dic12-Ene-Feb13	2 191,3	722,4	1 468,8	991,1	466,6	733,5
Ene-Feb-Mar	2 182,5	739,4	1 443,1	993,2	467,2	722,1
Feb-Mar-Abr	2 165,6	740,7	1 424,9	1 024,6	439,8	701,2
Mar-Abr-May	2 200,7	758,3	1 442,4	1 059,2	424,2	717,3
Abr-May-Jun	2 215,4	763,6	1 451,8	1 095,1	411,3	709,1
May-Jun-Jul	2 184,1	739,2	1 444,9	1 078,8	400,1	705,1
Jun-Jul-Ago	2 219,8	765,4	1 454,5	1 116,1	397,4	706,4
Jul-Ago-Set	2 212,9	760,9	1 452,0	1 114,7	388,9	709,3
Ago-Set-Oct	2 220,3	766,0	1 454,3	1 107,0	404,8	708,5
Set-Oct-Nov	2 207,2	770,1	1 437,1	1 110,8	406,6	689,8
Oct-Nov-Dic	2 203,3	770,9	1 432,4	1 097,6	429,8	676,0
<b>2104</b>						
Nov-Dic13-Ene14	2 243,6	789,6	1 454,0	1 100,1	446,9	696,5
Dic13-Ene-Feb14	2 177,9	742,8	1 435,1	1 037,3	452,6	688,0
<b>Variación porcentual</b>						
Respecto a similar Trim. del año anterior	-0,6	2,8	-2,3	4,7	-3,0	-6,2

Fuente: Instituto Nacional de Estadística e Informática -Encuesta Permanente de Empleo.

**Cuadro N° 05**  
**Lima Metropolitana: Población económicamente inactiva por nivel de educación alcanzado**  
 Trimestre móvil: Diciembre 05-Enero-Febrero 06 -Diciembre 13-Enero-Febrero 14  
 (Miles de personas)

Año/ Trimestre móvil	Total	Primaria 1/	Secundaria	Superior No Univers.	Superior Univers.
<b>2005-2006</b>					
Dic05-Ene06-Feb06	2 059,1	409,5	1 175,7	208,4	265,5
<b>2006-2007</b>					
Dic06-Ene07-Feb07	1 862,9	379,9	1 106,3	146,7	230,0
<b>2007-2008</b>					
Dic07-Ene08-Feb08	2 022,7	410,1	1 146,6	205,8	260,3
<b>2008-2009</b>					
Dic08-Ene09-Feb09	2 155,1	407,3	1 239,4	224,2	284,2
<b>2009-2010</b>					
Dic09-Ene10-Feb10	1 878,8	358,2	1 078,0	156,3	286,3
<b>2010-2011</b>					
Dic10-Ene11-Feb11	1 993,8	346,7	1 174,9	168,7	303,5
<b>2012</b>					
Nov-Dic11-Ene12	2 083,0	369,1	1 201,7	180,4	331,8
Dic11-Ene-Feb12	2 062,7	368,2	1 193,6	185,9	315,0
Ene-Feb-Mar	2 085,0	359,4	1 219,3	183,2	323,0
Feb-Mar-Abr	2 110,8	366,4	1 242,6	181,1	320,6
Mar-Abr-May	2 131,2	373,6	1 249,0	174,4	334,2
Abr-May-Jun	2 187,9	370,2	1 271,2	185,2	361,2
May-Jun-Jul	2 149,9	379,5	1 229,0	191,6	349,8
Jun-Jul-Ago	2 176,9	376,0	1 239,4	197,6	363,9
Jul-Ago-Set	2 155,2	383,3	1 229,7	194,9	347,2
Ago-Set-Oct	2 197,3	389,5	1 270,0	189,2	348,5
Set-Oct-Nov	2 162,3	381,9	1 262,0	178,8	339,7
Oct-Nov-Dic	2 174,9	386,7	1 269,3	171,2	347,7
<b>2013</b>					
Nov-Dic12-Ene13	2 203,8	392,9	1 277,2	180,9	352,8
Dic12-Ene-Feb13	2 191,3	385,4	1 265,5	177,3	363,0
Ene-Feb-Mar	2 182,5	375,2	1 267,6	183,6	356,0
Feb-Mar-Abr	2 165,6	376,6	1 273,8	162,8	352,3
Mar-Abr-May	2 200,7	383,6	1 299,9	164,3	352,9
Abr-May-Jun	2 215,4	378,4	1 314,7	163,7	358,6
May-Jun-Jul	2 184,1	358,3	1 292,0	173,4	360,3
Jun-Jul-Ago	2 219,8	352,3	1 304,7	187,4	375,4
Jul-Ago-Set	2 212,9	351,7	1 298,9	189,0	373,3
Ago-Set-Oct	2 220,3	358,4	1 307,3	187,1	367,6
Set-Oct-Nov	2 207,2	366,6	1 313,5	178,0	349,1
Oct-Nov-Dic	2 203,3	372,2	1 314,7	169,0	347,5
<b>2014</b>					
Nov-Dic13-Ene14	2 243,6	373,6	1 326,5	192,0	351,5
Dic13-Ene-Feb14	2 177,9	363,7	1 289,6	189,4	335,1
<b>Variación porcentual</b>					
Respecto a similar Trim. del año anterior	-0,6	-5,6	1,9	6,8	-7,7

**Nota:** El total de Población económicamente inactiva, incluye las personas que no respondieron su nivel educativo.

1/ Incluye Inicial y Sin nivel.

**Fuente:** Instituto Nacional de Estadística e Informática -Encuesta Permanente de Empleo.

## Cuadro N° 06

Lima Metropolitana: Tasas de ocupación, de adecuadamente empleado, de subempleo (por horas y por ingreso) y de desempleo  
Trimestre móvil: Diciembre 05-Enero-Febrero 06 -Diciembre 13-Enero-Febrero 14  
(Porcentaje)

Año/ Trimestre móvil	Ocupados				Tasa de desempleo
	Tasa de ocupación	Tasa de empleo adecuado	Tasa de Subempleo por horas 1/	Tasa de Subempleo por ingresos 2/	
<b>2005-2006</b>					
Dic05-Ene06-Feb06	91,0	36,4	14,2	40,4	9,0
<b>2006-2007</b>					
Dic06-Ene07-Feb07	90,5	38,2	14,3	38,0	9,5
<b>2007-2008</b>					
Dic07-Ene08-Feb08	91,0	42,6	14,5	34,0	9,0
<b>2008-2009</b>					
Dic08-Ene09-Feb09	90,7	44,9	14,7	31,1	9,3
<b>2009-2010</b>					
Dic09-Ene10-Feb10	90,4	47,3	13,1	30,0	9,6
<b>2010-2011</b>					
Dic10-Ene11-Feb11	90,9	50,7	11,7	28,5	9,1
<b>2012</b>					
Nov-Dic11-Ene12	92,2	54,7	11,6	26,0	7,8
Dic11-Ene-Feb12	91,7	54,3	11,3	26,1	8,3
Ene-Feb-Mar	91,3	55,6	10,4	25,4	8,7
Feb-Mar-Abr	91,9	54,4	11,0	26,6	8,1
Mar-Abr-May	92,8	53,9	11,3	27,6	7,2
Abr-May-Jun	93,7	53,9	11,8	28,0	6,3
May-Jun-Jul	93,8	54,6	11,3	27,9	6,2
Jun-Jul-Ago	93,3	54,8	11,3	27,1	6,7
Jul-Ago-Set	93,4	54,1	12,1	27,2	6,6
Ago-Set-Oct	93,8	54,9	12,3	26,7	6,2
Set-Oct-Nov	94,1	56,1	11,9	26,1	5,9
Oct-Nov-Dic	94,4	57,4	10,6	26,3	5,6
<b>2013</b>					
Nov-Dic12-Ene13	93,9	56,5	11,5	25,8	6,1
Dic12-Ene-Feb13	93,6	56,3	11,3	26,0	6,4
Ene-Feb-Mar	93,6	56,4	11,3	25,9	6,4
Feb-Mar-Abr	94,4	58,0	10,4	26,0	5,6
Mar-Abr-May	94,3	58,3	10,4	25,7	5,7
Abr-May-Jun	94,2	58,1	10,5	25,6	5,8
May-Jun-Jul	94,0	58,4	10,2	25,3	6,0
Jun-Jul-Ago	94,4	58,6	11,1	24,8	5,6
Jul-Ago-Set	94,1	58,5	11,5	24,1	5,9
Ago-Set-Oct	94,2	58,5	11,4	24,3	5,8
Set-Oct-Nov	94,2	59,5	11,0	23,8	5,8
Oct-Nov-Dic	94,3	59,8	10,5	24,0	5,7
<b>2014</b>					
Nov-Dic13-Ene14	93,6	58,7	11,7	23,3	6,4
Dic13-Ene-Feb14	93,0	58,1 ++	11,4	23,5 +++	7,0
<b>Variación absoluta</b>					
Respecto a similar Trim. del año anterior	-0,6	1,8	0,1	-2,5	0,6

1/ Se considera como población subempleada por horas (subempleo visible), a aquella PEA que trabaja menos de 35 horas semanales, deseando trabajar más horas.

2/ Se considera como población subempleada por ingresos (subempleo invisible), a aquella PEA que tiene un empleo (asalariado o independiente), que normalmente trabajan 35 horas o más a la semana pero cuyos ingresos son menores al valor de la canasta mínima de consumo familiar por preceptores de ingreso.

Fuente: Instituto Nacional de Estadística e Informática -Encuesta Permanente de Empleo.

**Cuadro N° 07**  
**Lima Metropolitana: Población económicamente activa por niveles de empleo**  
 Trimestre móvil: Diciembre 05-Enero-Febrero 06 -Diciembre 13-Enero-Febrero 14  
 (Miles de personas)

Año/ Trimestre móvil	Total de Población económicamente activa	Ocupados				Desem-pleados
		Total	Adecuadamente empleada	Subempleo por horas 1/	Subempleo por ingresos 2/	
<b>2005-2006</b>						
Dic05-Ene06-Feb06	4 143,4	3 771,8	1 509,8	588,7	1 673,2	371,6
<b>2006-2007</b>						
Dic06-Ene07-Feb07	4 452,2	4 029,8	1 702,4	636,1	1 691,2	422,4
<b>2007-2008</b>						
Dic07-Ene08-Feb08	4 407,0	4 012,1	1 877,3	637,4	1 497,3	395,0
<b>2008-2009</b>						
Dic08-Ene09-Feb09	4 391,4	3 982,7	1 973,2	645,4	1 364,1	408,7
<b>2009-2010</b>						
Dic09-Ene10-Feb10	4 786,5	4 327,6	2 263,7	626,0	1 437,9	458,9
<b>2010-2011</b>						
Dic10-Ene11-Feb11	4 792,4	4 355,3	2 431,8	559,8	1 363,7	437,1
<b>2012</b>						
Nov-Dic11-Ene12	4 816,0	4 442,6	2 633,3	556,4	1 252,8	373,5
Dic11-Ene-Feb12	4 846,7	4 443,7	2 632,7	547,7	1 263,3	403,0
Ene-Feb-Mar	4 834,8	4 416,1	2 685,9	504,0	1 226,2	418,7
Feb-Mar-Abr	4 819,3	4 431,1	2 620,9	529,0	1 281,2	388,2
Mar-Abr-May	4 809,3	4 462,1	2 591,4	543,2	1 327,4	347,2
Abr-May-Jun	4 763,1	4 463,7	2 566,7	563,7	1 333,3	299,4
May-Jun-Jul	4 811,5	4 512,8	2 628,2	542,3	1 342,3	298,7
Jun-Jul-Ago	4 794,9	4 475,5	2 629,8	544,0	1 301,8	319,4
Jul-Ago-Set	4 827,1	4 508,3	2 610,9	586,1	1 311,3	318,7
Ago-Set-Oct	4 795,5	4 497,0	2 631,0	587,9	1 278,1	298,4
Set-Oct-Nov	4 840,9	4 554,6	2 713,8	576,1	1 264,8	286,3
Oct-Nov-Dic	4 838,8	4 566,0	2 778,7	513,7	1 273,6	272,8
<b>2013</b>						
Nov-Dic12-Ene13	4 820,4	4 525,0	2 725,8	556,6	1 242,6	295,5
Dic12-Ene-Feb13	4 843,5	4 533,4	2 725,9	548,0	1 259,5	310,1
Ene-Feb-Mar	4 862,8	4 552,0	2 742,5	551,2	1 258,3	310,8
Feb-Mar-Abr	4 890,3	4 615,8	2 836,0	508,8	1 270,9	274,5
Mar-Abr-May	4 865,8	4 589,9	2 835,0	506,3	1 248,7	275,9
Abr-May-Jun	4 861,6	4 580,8	2 825,0	512,5	1 243,3	280,9
May-Jun-Jul	4 903,6	4 607,9	2 864,7	502,3	1 241,0	295,7
Jun-Jul-Ago	4 878,5	4 607,2	2 856,8	540,8	1 209,5	271,3
Jul-Ago-Set	4 896,1	4 605,2	2 864,1	562,2	1 178,9	290,9
Ago-Set-Oct	4 899,3	4 616,7	2 867,4	560,2	1 189,1	282,6
Set-Oct-Nov	4 923,1	4 639,2	2 928,1	539,3	1 171,8	283,9
Oct-Nov-Dic	4 937,7	4 657,1	2 951,3	520,2	1 185,5	280,6
<b>2014</b>						
Nov-Dic13-Ene14	4 908,1	4 595,6	2 879,9	573,4	1 142,3	312,6
Dic13-Ene-Feb14	4 984,6	4 636,9	2 897,4	567,5	1 171,9	347,7
<b>Variación porcentual</b>						
Respecto a similar Trim. del año anterior	2,9	2,3	6,3	3,6	-7,0	12,1

1/ Se considera como población subempleada por horas (subempleo visible), a aquella PEA que trabaja menos de 35 horas semanales, deseando trabajar más horas.

2/ Se considera como población subempleada por ingresos (subempleo invisible), a aquella PEA que tiene un empleo (asalariado o independiente), que normalmente trabajan 35 horas o más a la semana pero cuyos ingresos son menores al valor de la canasta mínima de consumo familiar por perceptor de ingreso.

Fuente: Instituto Nacional de Estadística e Informática -Encuesta Permanente de Empleo.

**Cuadro N° 08**  
**Lima Metropolitana: Población ocupada por sexo y grupos de edad**  
 Trimestre móvil: Diciembre 05-Enero-Febrero 06 -Diciembre 13-Enero-Febrero 14  
 (Miles de personas)

Año/ Trimestre móvil	Total	Sexo		Grupos de edad (años)		
		Hombre	Mujer	14 a 24	25 a 44	45 y más
<b>2005-2006</b>						
Dic05-Ene06-Feb06	3 771,8	2 126,1	1 645,7	897,0	2 006,0	868,8
<b>2006-2007</b>						
Dic06-Ene07-Feb07	4 029,8	2 255,8	1 774,0	977,1	2 101,5	951,2
<b>2007-2008</b>						
Dic07-Ene08-Feb08	4 012,1	2 265,6	1 746,4	946,9	2 108,8	956,3
<b>2008-2009</b>						
Dic08-Ene09-Feb09	3 982,7	2 228,2	1 754,5	884,8	2 152,5	945,4
<b>2009-2010</b>						
Dic09-Ene10-Feb10	4 327,6	2 409,3	1 918,3	1 043,9	2 242,8	1 040,8
<b>2010-2011</b>						
Dic10-Ene11-Feb11	4 355,3	2 435,8	1 919,5	971,1	2 350,3	1 034,0
<b>2012</b>						
Nov-Dic11-Ene12	4 442,6	2 448,1	1 994,5	990,3	2 359,7	1 092,5
Dic11-Ene-Feb12	4 443,7	2 453,7	1 990,0	1 013,1	2 337,9	1 092,7
Ene-Feb-Mar	4 416,1	2 441,1	1 975,0	996,8	2 327,0	1 092,3
Feb-Mar-Abr	4 431,1	2 468,1	1 963,1	977,1	2 356,6	1 097,5
Mar-Abr-May	4 462,1	2 473,4	1 988,6	972,3	2 395,1	1 094,6
Abr-May-Jun	4 463,7	2 477,6	1 986,1	968,6	2 398,0	1 097,1
May-Jun-Jul	4 512,8	2 497,4	2 015,4	996,0	2 416,4	1 100,4
Jun-Jul-Ago	4 475,5	2 487,4	1 988,1	967,0	2 403,8	1 104,8
Jul-Ago-Set	4 508,3	2 500,3	2 008,1	979,5	2 421,3	1 107,5
Ago-Set-Oct	4 497,0	2 499,3	1 997,8	974,6	2 426,2	1 096,3
Set-Oct-Nov	4 554,6	2 517,7	2 036,9	995,2	2 443,8	1 115,6
Oct-Nov-Dic	4 566,0	2 540,9	2 025,1	1 016,1	2 443,3	1 106,6
<b>2013</b>						
Nov-Dic12-Ene13	4 525,0	2 517,5	2 007,5	1 005,4	2 419,6	1 100,0
Dic12-Ene-Feb13	4 533,4	2 544,9	1 988,4	1 031,3	2 403,6	1 098,4
Ene-Feb-Mar	4 552,0	2 529,1	2 022,9	1 030,6	2 410,4	1 111,1
Feb-Mar-Abr	4 615,8	2 546,3	2 069,5	1 030,9	2 448,2	1 136,7
Mar-Abr-May	4 589,9	2 537,9	2 052,1	1 004,1	2 457,4	1 128,4
Abr-May-Jun	4 580,8	2 539,0	2 041,7	970,2	2 471,6	1 139,0
May-Jun-Jul	4 607,9	2 555,0	2 052,9	977,5	2 482,3	1 148,1
Jun-Jul-Ago	4 607,2	2 529,2	2 077,9	958,9	2 504,1	1 144,2
Jul-Ago-Set	4 605,2	2 523,3	2 081,9	951,4	2 510,4	1 143,4
Ago-Set-Oct	4 616,7	2 539,3	2 077,4	964,9	2 509,0	1 142,8
Set-Oct-Nov	4 639,2	2 548,5	2 090,7	956,3	2 516,3	1 166,6
Oct-Nov-Dic	4 657,1	2 551,5	2 105,6	966,0	2 502,2	1 188,8
<b>2014</b>						
Nov-Dic13-Ene14	4 595,6	2 519,0	2 076,6	955,0	2 476,9	1 163,7
Dic13-Ene-Feb14	4 636,9	2 554,9	2 082,0	1 004,3	2 459,4	1 173,2
<b>Variación porcentual</b>						
Respecto a similar Trim. del año anterior	2,3	0,4	4,7	-2,6	2,3	6,8

Fuente: Instituto Nacional de Estadística e Informática -Encuesta Permanente de Empleo.

**Cuadro N° 09**  
**Lima Metropolitana: Población ocupada por nivel de educación alcanzado**  
 Trimestre móvil: Diciembre 05-Enero-Febrero 06 -Diciembre 13-Enero-Febrero 14  
 (Miles de personas)

Año/ Trimestre móvil	Total	Primaria 1/	Secundaria	Superior No Univers.	Superior Univers.
<b>2005-2006</b>					
Dic05-Ene06-Feb06	3 771,8	457,0	1 979,3	616,8	718,8
<b>2006-2007</b>					
Dic06-Ene07-Feb07	4 029,8	443,1	2 089,7	714,3	782,7
<b>2007-2008</b>					
Dic07-Ene08-Feb08	4 012,1	414,5	2 100,9	732,4	764,3
<b>2008-2009</b>					
Dic08-Ene09-Feb09	3 982,7	410,4	2 045,1	708,4	818,7
<b>2009-2010</b>					
Dic09-Ene10-Feb10	4 327,6	454,8	2 261,5	731,3	880,0
<b>2010-2011</b>					
Dic10-Ene11-Feb11	4 355,3	427,8	2 236,5	731,4	959,6
<b>2012</b>					
Nov-Dic11-Ene12	4 442,6	403,3	2 257,1	786,2	995,9
Dic11-Ene-Feb12	4 443,7	403,7	2 295,3	762,5	982,2
Ene-Feb-Mar	4 416,1	401,9	2 233,6	773,0	1 007,6
Feb-Mar-Abr	4 431,1	406,4	2 218,5	791,5	1 014,7
Mar-Abr-May	4 462,1	416,0	2 227,4	814,2	1 004,4
Abr-May-Jun	4 463,7	403,9	2 233,3	816,0	1 010,5
May-Jun-Jul	4 512,8	419,1	2 242,4	833,4	1 017,8
Jun-Jul-Ago	4 475,5	412,4	2 212,5	805,3	1 045,3
Jul-Ago-Set	4 508,3	422,0	2 227,5	804,8	1 054,0
Ago-Set-Oct	4 497,0	422,3	2 229,4	804,9	1 040,4
Set-Oct-Nov	4 554,6	438,0	2 241,8	826,6	1 048,2
Oct-Nov-Dic	4 566,0	425,8	2 291,3	828,2	1 020,7
<b>2013</b>					
Nov-Dic12-Ene13	4 525,0	421,4	2 248,2	807,5	1 047,9
Dic12-Ene-Feb13	4 533,4	428,9	2 277,7	785,8	1 041,0
Ene-Feb-Mar	4 552,0	434,2	2 285,2	781,1	1 051,5
Feb-Mar-Abr	4 615,8	439,2	2 319,3	793,6	1 063,7
Mar-Abr-May	4 589,9	425,7	2 315,7	806,8	1 041,7
Abr-May-Jun	4 580,8	422,9	2 296,0	817,9	1 044,0
May-Jun-Jul	4 607,9	420,0	2 333,4	829,3	1 025,3
Jun-Jul-Ago	4 607,2	415,8	2 282,1	852,4	1 056,9
Jul-Ago-Set	4 605,2	434,5	2 241,0	878,7	1 051,0
Ago-Set-Oct	4 616,7	446,3	2 222,1	902,3	1 046,1
Set-Oct-Nov	4 639,2	437,6	2 235,4	911,7	1 054,6
Oct-Nov-Dic	4 657,1	431,4	2 253,0	900,5	1 072,2
<b>2014</b>					
Nov-Dic13-Ene14	4 595,6	414,0	2 245,7	883,7	1 052,2
Dic13-Ene-Feb14	4 636,9	433,9	2 299,8	863,4	1 039,7
<b>Variación porcentual</b>					
Respecto a similar Trim. del año anterior	2,3	1,2	1,0	9,9 +	-0,1

1/ Incluye Inicial y Sin nivel.

Fuente: Instituto Nacional de Estadística e Informática -Encuesta Permanente de Empleo.

**Cuadro N° 10**  
**Lima Metropolitana: Población ocupada por ramas de actividad**  
 Trimestre móvil: Diciembre 05-Enero-Febrero 06 -Diciembre 13-Enero-Febrero 14  
 (Miles de personas)

Año/ Trimestre móvil	Total 1/	Manufactura	Construcción	Comercio	Servicios
<b>2005-2006</b>					
Dic05-Ene06-Feb06	3 771,8	598,5	219,8	938,0	1 978,2
<b>2006-2007</b>					
Dic06-Ene07-Feb07	4 029,8	675,0	226,9	934,6	2 131,9
<b>2007-2008</b>					
Dic07-Ene08-Feb08	4 012,1	704,3	240,8	899,0	2 106,6
<b>2008-2009</b>					
Dic08-Ene09-Feb09	3 982,7	670,4	245,1	894,4	2 118,3
<b>2009-2010</b>					
Dic09-Ene10-Feb10	4 327,6	724,3	276,4	988,3	2 278,2
<b>2010-2011</b>					
Dic10-Ene11-Feb11	4 355,3	778,4	306,0	934,8	2 275,9
<b>2012</b>					
Nov-Dic11-Ene12	4 442,6	726,0	288,9	974,2	2 392,7
Dic11-Ene-Feb12	4 443,7	713,8	307,2	993,8	2 366,7
Ene-Feb-Mar	4 416,1	684,8	330,7	968,2	2 362,3
Feb-Mar-Abr	4 431,1	699,5	340,8	947,0	2 370,9
Mar-Abr-May	4 462,1	718,2	328,8	954,3	2 387,3
Abr-May-Jun	4 463,7	711,7	316,4	962,1	2 405,2
May-Jun-Jul	4 512,8	742,6	315,8	960,2	2 426,6
Jun-Jul-Ago	4 475,5	735,4	299,7	953,6	2 410,6
Jul-Ago-Set	4 508,3	775,8	303,7	946,9	2 406,6
Ago-Set-Oct	4 497,0	771,7	311,0	940,0	2 404,3
Set-Oct-Nov	4 554,6	780,1	333,9	923,3	2 452,7
Oct-Nov-Dic	4 566,0	774,6	332,1	924,2	2 465,9
<b>2013</b>					
Nov-Dic12-Ene13	4 525,0	732,3	326,5	953,3	2 447,8
Dic12-Ene-Feb13	4 533,4	720,1	325,8	958,9	2 466,7
Ene-Feb-Mar	4 552,0	710,6	324,6	977,2	2 481,5
Feb-Mar-Abr	4 615,8	711,6	343,5	961,3	2 535,3
Mar-Abr-May	4 589,9	698,2	338,0	976,6	2 513,2
Abr-May-Jun	4 580,8	724,1	338,6	958,0	2 496,9
May-Jun-Jul	4 607,9	728,7	322,6	965,0	2 527,5
Jun-Jul-Ago	4 607,2	717,5	322,1	981,4	2 523,3
Jul-Ago-Set	4 605,2	714,9	319,7	984,8	2 529,1
Ago-Set-Oct	4 616,7	739,6	321,1	983,4	2 524,2
Set-Oct-Nov	4 639,2	760,3	337,7	949,3	2 540,4
Oct-Nov-Dic	4 657,1	743,2	337,6	993,3	2 524,9
<b>2014</b>					
Nov-Dic13-Ene14	4 595,6	714,3	346,8	1 003,0	2 468,8
Dic13-Ene-Feb14	4 636,9	723,6	348,5	1 024,3	2 485,3
<b>Variación porcentual</b>					
Respecto a similar Trim. del año anterior	2,3	0,5	7,0	6,8	0,8

1/ El total incluye otras actividades extractivas como: Agricultura, Pesca y Minería.

Fuente: Instituto Nacional de Estadística e Informática -Encuesta Permanente de Empleo.



**Cuadro N° 11**  
**Lima Metropolitana: Población ocupada por categoría de ocupación**  
 Trimestre móvil: Diciembre 05-Enero-Febrero 06 -Diciembre 13-Enero-Febrero 14  
 (Miles de personas)

Año/ Trimestre móvil	Total	Categoría de ocupación			
		Asalariado 1/	Trabajador independiente 2/	Trabajador del hogar y otro	Trabajador familiar no remunerado
<b>2005-2006</b>					
Dic05-Ene06-Feb06	3 771,8	1 979,2	1 307,2	248,7	236,7
<b>2006-2007</b>					
Dic06-Ene07-Feb07	4 029,8	2 182,1	1 411,7	204,7	231,3
<b>2007-2008</b>					
Dic07-Ene08-Feb08	4 012,1	2 249,9	1 301,2	245,2	215,7
<b>2008-2009</b>					
Dic08-Ene09-Feb09	3 982,7	2 241,7	1 318,4	227,3	195,4
<b>2009-2010</b>					
Dic09-Ene10-Feb10	4 327,6	2 317,8	1 490,1	261,4	258,3
<b>2010-2011</b>					
Dic10-Ene11-Feb11	4 355,3	2 473,3	1 445,9	185,1	251,0
<b>2012</b>					
Nov-Dic11-Ene12	4 442,6	2 563,1	1 433,0	227,7	218,8
Dic11-Ene-Feb12	4 443,7	2 537,2	1 457,4	211,8	237,3
Ene-Feb-Mar	4 416,1	2 532,4	1 447,0	220,0	216,7
Feb-Mar-Abr	4 431,1	2 561,5	1 464,7	209,3	195,6
Mar-Abr-May	4 462,1	2 586,6	1 473,2	208,4	193,9
Abr-May-Jun	4 463,7	2 602,8	1 448,8	214,6	197,5
May-Jun-Jul	4 512,8	2 655,3	1 436,6	232,8	188,1
Jun-Jul-Ago	4 475,5	2 642,9	1 416,7	234,9	181,1
Jul-Ago-Set	4 508,3	2 661,2	1 434,8	231,1	181,3
Ago-Set-Oct	4 497,0	2 656,0	1 443,7	214,2	183,1
Set-Oct-Nov	4 554,6	2 681,4	1 480,0	215,2	177,9
Oct-Nov-Dic	4 566,0	2 717,1	1 463,8	210,8	174,2
<b>2013</b>					
Nov-Dic12-Ene13	4 525,0	2 682,2	1 434,1	206,7	201,9
Dic12-Ene-Feb13	4 533,4	2 660,6	1 444,8	206,0	221,9
Ene-Feb-Mar	4 552,0	2 638,5	1 462,0	207,4	244,1
Feb-Mar-Abr	4 615,8	2 665,7	1 500,3	225,2	224,6
Mar-Abr-May	4 589,9	2 646,7	1 502,2	217,6	223,4
Abr-May-Jun	4 580,8	2 618,9	1 531,8	209,0	221,1
May-Jun-Jul	4 607,9	2 642,2	1 527,0	198,3	240,4
Jun-Jul-Ago	4 607,2	2 651,6	1 523,8	201,4	230,3
Jul-Ago-Set	4 605,2	2 656,6	1 512,9	205,0	230,6
Ago-Set-Oct	4 616,7	2 661,0	1 539,1	196,7	219,9
Set-Oct-Nov	4 639,2	2 697,5	1 539,0	192,7	210,0
Oct-Nov-Dic	4 657,1	2 685,2	1 566,6	195,5	209,8
<b>2014</b>					
Nov-Dic13-Ene14	4 595,6	2 629,9	1 557,0	186,3	222,4
Dic13-Ene-Feb14	4 636,9	2 624,4	1 575,6	185,6	251,3
<b>Variación porcentual</b>					
Respecto a similar Trim. del año anterior	2,3	-1,4	9,1	-9,9	13,2

1/ Comprende: Empleados y Obreros.

2/ Incluye además a empleadores o patronos

Fuente: Instituto Nacional de Estadística e Informática -Encuesta Permanente de Empleo.

**Cuadro N° 12**  
**Lima Metropolitana: Población ocupada con y sin seguro de salud**  
 Trimestre móvil: Diciembre 08-Enero-Febrero 09 -Diciembre 13-Enero-Febrero 14  
 (Miles de personas)

Año/ Trimestre móvil	Ocupados	Con seguro					Sin seguro
		Total	EsSalud	Seguro Privado de Salud	Ambos	Otro 1/	
<b>2008-2009</b>							
Dic08-Ene09-Feb09	3 982,7	1 802,4	1 266,5	98,8	119,2	317,8	2 180,4
<b>2009-2010</b>							
Dic09-Ene10-Feb10	4 327,6	2 083,3	1 385,5	81,9	163,7	452,3	2 244,3
<b>2010-2011</b>							
Dic10-Ene11-Feb11	4 355,3	2 110,4	1 564,7	86,3	129,9	329,5	2 244,9
<b>2012</b>							
Nov-Dic11-Ene12	4 442,6	2 387,0	1 606,2	101,9	199,1	479,9	2 055,5
Dic11-Ene-Feb12	4 443,7	2 382,4	1 601,0	100,0	187,1	494,3	2 061,4
Ene-Feb-Mar	4 416,1	2 391,5	1 599,4	118,7	208,9	464,5	2 024,6
Feb-Mar-Abr	4 431,1	2 390,6	1 613,1	124,7	205,5	447,3	2 040,5
Mar-Abr-May	4 462,1	2 418,7	1 650,5	128,5	195,8	444,0	2 043,4
Abr-May-Jun	4 463,7	2 430,0	1 680,7	123,6	183,7	441,9	2 033,7
May-Jun-Jul	4 512,8	2 495,5	1 688,7	127,5	181,1	498,2	2 017,3
Jun-Jul-Ago	4 475,5	2 495,3	1 655,5	130,6	191,2	518,0	1 980,2
Jul-Ago-Set	4 508,3	2 498,8	1 625,9	119,3	205,2	548,4	2 009,6
Ago-Set-Oct	4 497,0	2 518,1	1 613,3	113,8	206,5	584,5	1 979,0
Set-Oct-Nov	4 554,6	2 581,5	1 633,1	120,3	210,3	617,8	1 973,1
Oct-Nov-Dic	4 566,0	2 613,1	1 670,7	127,5	182,1	632,8	1 952,9
<b>2013</b>							
Nov-Dic12-Ene13	4 525,0	2 608,5	1 707,9	110,3	190,8	599,4	1 916,4
Dic12-Ene-Feb13	4 533,4	2 574,0	1 701,2	93,5	187,7	591,6	1 959,4
Ene-Feb-Mar	4 552,0	2 621,6	1 727,8	82,3	204,2	607,4	1 930,4
Feb-Mar-Abr	4 615,8	2 629,8	1 730,1	88,6	193,3	617,7	1 986,0
Mar-Abr-May	4 589,9	2 637,7	1 735,2	83,7	182,4	636,3	1 952,2
Abr-May-Jun	4 580,8	2 652,9	1 740,0	86,9	172,4	653,6	1 927,9
May-Jun-Jul	4 607,9	2 636,1	1 723,1	75,2	185,2	652,6	1 971,8
Jun-Jul-Ago	4 607,2	2 649,4	1 718,2	88,8	206,9	635,5	1 957,8
Jul-Ago-Set	4 605,2	2 675,7	1 718,0	88,4	216,0	653,3	1 929,5
Ago-Set-Oct	4 616,7	2 734,9	1 740,8	93,9	212,8	687,4	1 881,8
Set-Oct-Nov	4 639,2	2 789,7	1 795,8	89,6	206,0	698,2	1 849,5
Oct-Nov-Dic	4 657,1	2 805,3	1 810,0	93,6	194,9	706,7	1 851,8
<b>2014</b>							
Nov-Dic13-Ene14	4 595,6	2 836,4	1 805,5	97,5	181,2	752,2	1 759,2
Dic13-Ene-Feb14	4 636,9	2 863,3	1 802,9	102,0	157,5	801,0	1 773,5
<b>Variación porcentual</b>							
Respecto a similar Trim. del año anterior	2,3	11,2	6,0	9,1	-16,1	35,4	-9,5

1/ Incluye Seguro Integral de Salud y otros seguros.

Fuente: Instituto Nacional de Estadística e Informática -Encuesta Permanente de Empleo.

**Cuadro N° 13**  
**Lima Metropolitana: Población ocupada por categoría de ocupación y tamaño de empresa**  
 Trimestre móvil: Diciembre 05-Enero-Febrero 06 -Diciembre 13-Enero-Febrero 14  
 (Miles de personas)

Año/ Trimestre móvil	Total	Categoría de Ocupación 1/		Tamaño de Empresa 2/ (Número de Trabajadores)		
		Independiente	Dependiente	De 1 a 10	De 11 a 50	De 51 y más
<b>2005-2006</b>						
Dic05-Ene06-Feb06	3 771,8	1 307,2	2 221,0	2 511,7	329,8	930,3
<b>2006-2007</b>						
Dic06-Ene07-Feb07	4 029,8	1 411,7	2 379,5	2 633,9	404,6	991,2
<b>2007-2008</b>						
Dic07-Ene08-Feb08	4 012,1	1 301,2	2 488,9	2 533,7	412,4	1 065,9
<b>2008-2009</b>						
Dic08-Ene09-Feb09	3 982,7	1 318,4	2 465,1	2 441,8	419,1	1 121,8
<b>2009-2010</b>						
Dic09-Ene10-Feb10	4 327,6	1 490,1	2 573,6	2 787,4	433,4	1 106,8
<b>2010-2011</b>						
Dic10-Ene11-Feb11	4 355,3	1 445,9	2 654,3	2 715,1	445,5	1 194,7
<b>2012</b>						
Nov-Dic11-Ene12	4 442,6	1 433,0	2 788,5	2 663,8	487,0	1 291,8
Dic11-Ene-Feb12	4 443,7	1 457,4	2 746,6	2 702,8	457,1	1 283,9
Ene-Feb-Mar	4 416,1	1 447,0	2 747,9	2 654,3	454,3	1 307,5
Feb-Mar-Abr	4 431,1	1 464,7	2 766,3	2 664,1	446,8	1 320,2
Mar-Abr-May	4 462,1	1 473,2	2 788,1	2 673,9	477,7	1 310,5
Abr-May-Jun	4 463,7	1 448,8	2 811,3	2 672,1	474,9	1 316,7
May-Jun-Jul	4 512,8	1 436,6	2 880,1	2 680,9	484,3	1 347,6
Jun-Jul-Ago	4 475,5	1 416,7	2 869,7	2 646,0	474,9	1 354,7
Jul-Ago-Set	4 508,3	1 434,8	2 886,1	2 675,9	490,7	1 341,8
Ago-Set-Oct	4 497,0	1 443,7	2 863,2	2 669,2	499,7	1 328,1
Set-Oct-Nov	4 554,6	1 480,0	2 890,5	2 714,6	494,2	1 345,9
Oct-Nov-Dic	4 566,0	1 463,8	2 921,4	2 721,0	512,5	1 332,5
<b>2013</b>						
Nov-Dic12-Ene13	4 525,0	1 434,1	2 884,8	2 699,5	485,4	1 340,1
Dic12-Ene-Feb13	4 533,4	1 444,8	2 860,3	2 755,7	467,5	1 310,2
Ene-Feb-Mar	4 552,0	1 462,0	2 837,6	2 774,9	448,7	1 328,5
Feb-Mar-Abr	4 615,8	1 500,3	2 884,0	2 810,3	458,9	1 346,7
Mar-Abr-May	4 589,9	1 502,2	2 861,1	2 762,8	466,9	1 360,2
Abr-May-Jun	4 580,8	1 531,8	2 825,9	2 765,2	449,1	1 366,5
May-Jun-Jul	4 607,9	1 527,0	2 838,5	2 778,9	461,4	1 367,7
Jun-Jul-Ago	4 607,2	1 523,8	2 850,3	2 762,8	454,5	1 389,9
Jul-Ago-Set	4 605,2	1 512,9	2 859,0	2 749,6	462,3	1 393,3
Ago-Set-Oct	4 616,7	1 539,1	2 851,4	2 744,3	476,4	1 396,0
Set-Oct-Nov	4 639,2	1 539,0	2 885,4	2 726,4	484,8	1 428,1
Oct-Nov-Dic	4 657,1	1 566,6	2 876,5	2 750,0	486,5	1 420,5
<b>2014</b>						
Nov-Dic13-Ene14	4 595,6	1 557,0	2 813,9	2 723,5	464,1	1 408,0
Dic13-Ene-Feb14	4 636,9	1 575,6	2 804,9	2 777,0	469,8	1 390,1
<b>Variación porcentual</b>						
Respecto a similar Trim. del año anterior	2,3	9,1	-1,9	0,8	0,5	6,1

1/ El total incluye a los trabajadores familiares no remunerados.

2/ El total incluye a los que no especificaron número de trabajadores de la empresa.

Fuente: Instituto Nacional de Estadística e Informática -Encuesta Permanente de Empleo.

**Cuadro N° 14**  
**Lima Metropolitana: Población ocupada por rango de horas trabajadas por semana**  
 Trimestre móvil: Diciembre 05-Enero-Febrero 06 -Diciembre 13-Enero-Febrero 14  
 (Miles de personas)

Año/ Trimestre móvil	Rango de horas									
	Total	1 - 10	11 - 20	21 - 30	31 - 40	41-50	51-60	61-70	71-80	81 y más
<b>2005-2006</b>										
Dic05-Ene06-Feb06	3 771,8	248,1	252,5	328,4	452,2	783,6	671,9	348,6	365,0	321,7
<b>2006-2007</b>										
Dic06-Ene07-Feb07	4 029,8	283,3	254,0	360,8	534,9	920,6	681,5	337,9	364,1	292,8
<b>2007-2008</b>										
Dic07-Ene08-Feb08	4 012,1	260,7	231,3	352,6	573,6	881,8	684,5	413,5	376,1	237,9
<b>2008-2009</b>										
Dic08-Ene09-Feb09	3 982,7	274,5	246,6	338,2	544,4	923,8	702,6	373,7	338,1	240,8
<b>2009-2010</b>										
Dic09-Ene10-Feb10	4 327,6	246,8	244,4	413,3	637,3	1 050,1	735,6	382,0	361,6	256,4
<b>2010-2011</b>										
Dic10-Ene11-Feb11	4 355,3	221,9	237,6	316,6	740,5	1 089,8	766,1	363,7	356,8	262,4
<b>2012</b>										
Nov-Dic11-Ene12	4 442,6	230,7	267,9	364,2	646,8	1 129,7	775,7	379,0	427,6	221,1
Dic11-Ene-Feb12	4 443,7	261,1	267,9	346,6	632,0	1 121,2	782,3	377,3	418,9	236,4
Ene-Feb-Mar	4 416,1	257,1	250,2	333,5	622,5	1 176,7	800,1	374,6	383,4	217,9
Feb-Mar-Abr	4 431,1	245,9	242,1	374,5	636,6	1 166,9	792,5	363,5	388,0	221,0
Mar-Abr-May	4 462,1	236,8	253,7	403,8	662,1	1 169,6	768,4	374,8	366,8	226,1
Abr-May-Jun	4 463,7	244,5	261,4	408,9	659,7	1 150,2	759,4	366,4	382,4	230,8
May-Jun-Jul	4 512,8	247,5	274,0	384,6	637,1	1 211,7	774,1	389,0	363,6	231,2
Jun-Jul-Ago	4 475,5	254,7	272,2	359,8	636,5	1 220,4	774,8	375,5	373,0	208,7
Jul-Ago-Set	4 508,3	268,4	283,3	390,5	643,2	1 224,3	781,6	368,7	345,9	202,5
Ago-Set-Oct	4 497,0	266,6	275,8	397,4	685,1	1 204,5	788,8	363,4	323,9	191,5
Set-Oct-Nov	4 554,6	244,9	259,8	424,3	716,3	1 217,2	821,7	367,2	307,6	195,6
Oct-Nov-Dic	4 566,0	216,4	241,7	395,5	728,8	1 257,9	868,4	371,4	308,2	177,5
<b>2013</b>										
Nov-Dic12-Ene13	4 525,0	238,5	244,3	414,4	758,6	1 224,9	826,2	344,4	313,2	160,6
Dic12-Ene-Feb13	4 533,4	247,0	243,7	401,6	722,6	1 256,7	835,4	353,4	312,1	160,8
Ene-Feb-Mar	4 552,0	247,6	244,1	408,8	737,4	1 220,3	829,4	376,1	318,3	169,9
Feb-Mar-Abr	4 615,8	209,3	243,1	399,9	707,8	1 273,9	893,3	381,6	324,9	182,0
Mar-Abr-May	4 589,9	178,3	247,2	397,4	752,4	1 234,8	885,0	366,6	355,4	173,0
Abr-May-Jun	4 580,8	170,2	266,9	389,3	716,9	1 261,1	881,2	362,2	374,0	159,0
May-Jun-Jul	4 607,9	182,4	269,2	365,5	733,9	1 281,1	890,6	366,4	369,3	149,5
Jun-Jul-Ago	4 607,2	226,2	274,4	380,5	742,5	1 254,1	864,8	374,2	338,2	152,3
Jul-Ago-Set	4 605,2	246,1	262,9	383,5	771,4	1 222,3	861,4	381,0	300,0	176,5
Ago-Set-Oct	4 616,7	249,1	271,0	380,5	762,9	1 244,7	830,7	395,6	299,7	182,5
Set-Oct-Nov	4 639,2	226,1	265,3	386,2	746,5	1 307,8	829,1	406,6	295,1	176,6
Oct-Nov-Dic	4 657,1	210,5	278,1	394,6	711,3	1 333,3	830,3	404,8	319,1	175,0
<b>2014</b>										
Nov-Dic13-Ene14	4 595,6	233,5	286,5	423,7	731,0	1 248,2	802,5	399,0	304,6	166,7
Dic13-Ene-Feb14	4 636,9	252,0	287,2	395,5	716,6	1 282,1	811,8	394,6	304,5	192,6
<b>Variación porcentual</b>										
Respecto a similar Trim. del año anterior	2,3	2,0	17,8 +	-1,5	-0,8	2,0	-2,8	11,6	-2,4	19,8 +

Fuente: Instituto Nacional de Estadística e Informática -Encuesta Permanente de Empleo.

**Cuadro N° 15**  
**Lima Metropolitana: Población ocupada por sector económico y tamaño de empresa**  
 Trimestre móvil: Diciembre 05-Enero-Febrero 06 -Diciembre 13-Enero-Febrero 14  
 (Miles de personas)

Año/ Trimestre móvil	Total	Total		Bienes			Servicios		
		MYPE 1/	No MYPE 2/	Total	MYPE 1/	No MYPE 2/	Total	MYPE 1/	No MYPE 2/
<b>2005-2006</b>									
Dic05-Ene06-Feb06	3 771,8	2 841,5	930,3	855,6	629,3	226,3	2 916,2	2 212,2	704,0
<b>2006-2007</b>									
Dic06-Ene07-Feb07	4 029,8	3 038,6	991,2	963,3	720,0	243,2	3 066,5	2 318,5	748,0
<b>2007-2008</b>									
Dic07-Ene08-Feb08	4 012,1	2 946,1	1 065,9	1 006,4	714,0	292,4	3 005,7	2 232,1	773,6
<b>2008-2009</b>									
Dic08-Ene09-Feb09	3 982,7	2 860,9	1 121,8	970,0	683,5	286,5	3 012,7	2 177,4	835,2
<b>2009-2010</b>									
Dic09-Ene10-Feb10	4 327,6	3 220,8	1 106,8	1 061,1	794,6	266,5	3 266,5	2 426,2	840,3
<b>2010-2011</b>									
Dic10-Ene11-Feb11	4 355,3	3 160,6	1 194,7	1 144,6	807,1	337,5	3 210,8	2 353,5	857,2
<b>2012</b>									
Nov-Dic11-Ene12	4 442,6	3 150,8	1 291,8	1 075,7	743,8	331,9	3 366,9	2 407,0	959,9
Dic11-Ene-Feb12	4 443,7	3 159,8	1 283,9	1 083,2	758,2	325,0	3 360,5	2 401,7	958,9
Ene-Feb-Mar	4 416,1	3 108,6	1 307,5	1 085,6	746,6	339,0	3 330,5	2 361,9	968,5
Feb-Mar-Abr	4 431,1	3 110,9	1 320,2	1 113,3	764,0	349,3	3 317,9	2 346,9	971,0
Mar-Abr-May	4 462,1	3 151,6	1 310,5	1 117,9	769,2	348,8	3 341,5	2 381,5	960,0
Abr-May-Jun	4 463,7	3 147,0	1 316,7	1 096,3	752,3	344,1	3 367,3	2 394,7	972,6
May-Jun-Jul	4 512,8	3 165,2	1 347,6	1 126,0	758,4	367,6	3 386,8	2 406,8	980,0
Jun-Jul-Ago	4 475,5	3 120,8	1 354,7	1 111,3	745,1	366,2	3 364,3	2 375,7	988,5
Jul-Ago-Set	4 508,3	3 166,5	1 341,8	1 154,8	786,2	368,6	3 353,6	2 380,3	973,2
Ago-Set-Oct	4 497,0	3 168,9	1 328,1	1 152,8	795,9	356,8	3 344,3	2 373,0	971,3
Set-Oct-Nov	4 554,6	3 208,7	1 345,9	1 178,6	822,2	356,3	3 376,0	2 386,5	989,5
Oct-Nov-Dic	4 566,0	3 233,5	1 332,5	1 175,9	833,0	342,9	3 390,1	2 400,5	989,6
<b>2013</b>									
Nov-Dic12-Ene13	4 525,0	3 184,9	1 340,1	1 123,9	798,2	325,7	3 401,1	2 386,8	1 014,3
Dic12-Ene-Feb13	4 533,4	3 223,2	1 310,2	1 107,8	793,2	314,6	3 425,6	2 430,0	995,6
Ene-Feb-Mar	4 552,0	3 223,6	1 328,5	1 093,3	767,0	326,3	3 458,8	2 456,6	1 002,1
Feb-Mar-Abr	4 615,8	3 269,1	1 346,7	1 119,2	776,6	342,7	3 496,6	2 492,5	1 004,0
Mar-Abr-May	4 589,9	3 229,7	1 360,2	1 100,2	749,9	350,2	3 489,8	2 479,8	1 010,0
Abr-May-Jun	4 580,8	3 214,2	1 366,5	1 125,9	764,2	361,7	3 454,9	2 450,0	1 004,8
May-Jun-Jul	4 607,9	3 240,3	1 367,7	1 115,4	763,8	351,5	3 492,5	2 476,4	1 016,1
Jun-Jul-Ago	4 607,2	3 217,3	1 389,9	1 102,5	751,5	351,0	3 504,7	2 465,8	1 038,9
Jul-Ago-Set	4 605,2	3 211,9	1 393,3	1 091,3	745,3	346,0	3 513,8	2 466,6	1 047,3
Ago-Set-Oct	4 616,7	3 220,7	1 396,0	1 109,1	758,9	350,2	3 507,6	2 461,8	1 045,8
Set-Oct-Nov	4 639,2	3 211,1	1 428,1	1 149,5	790,7	358,7	3 489,7	2 420,4	1 069,3
Oct-Nov-Dic	4 657,1	3 236,5	1 420,5	1 138,9	788,4	350,5	3 518,2	2 448,2	1 070,0
<b>2014</b>									
Nov-Dic13-Ene14	4 595,6	3 187,6	1 408,0	1 123,8	764,2	359,6	3 471,7	2 423,4	1 048,4
Dic13-Ene-Feb14	4 636,9	3 246,8	1 390,1	1 127,2	770,8	356,4	3 509,7	2 476,0	1 033,7
<b>Variación porcentual</b>									
Respecto a similar Trim. del año anterior	2,3	0,7	6,1	1,8	-2,8	13,3	2,5	1,9	3,8

Nota: Servicios comprende el sector terciario (comercio, restaurantes, hoteles, transportes y comunicaciones y otros servicios).

1/ Se considera como micro y pequeña empresa -MYPE- a aquellas que tienen de 1 hasta 50 trabajadores inclusive.

2/ No MYPE, son aquellas empresas con más de 50 trabajadores.

Fuente: Instituto Nacional de Estadística e Informática -Encuesta Permanente de Empleo.

**Cuadro N° 16**  
**Lima Metropolitana: Población ocupada en Micro y Pequeñas Empresa-MYPE y en Medianas y Grandes Empresas-NO MYPE del sector Servicios por nivel de educación alcanzado**

Trimestre móvil: Diciembre 05-Enero-Febrero 06 -Diciembre 13-Enero-Febrero 14

(Miles de personas)

Año/ Trimestre móvil	Total	MYPE 1/			NO MYPE 2/		
		Total	Hasta secundaria	Superior	Total	Hasta secundaria	Superior
<b>2005-2006</b>							
Dic05-Ene06-Feb06	2 916,2	2 212,2	1 594,7	617,5	704,0	217,7	486,4
<b>2006-2007</b>							
Dic06-Ene07-Feb07	3 066,5	2 318,5	1 608,6	709,9	748,0	242,7	505,3
<b>2007-2008</b>							
Dic07-Ene08-Feb08	3 005,7	2 232,1	1 554,4	677,7	773,6	247,2	526,4
<b>2008-2009</b>							
Dic08-Ene09-Feb09	3 012,7	2 177,4	1 531,5	646,0	835,2	234,0	601,2
<b>2009-2010</b>							
Dic09-Ene10-Feb10	3 266,5	2 426,2	1 699,3	726,9	840,3	287,6	552,7
<b>2010-2011</b>							
Dic10-Ene11-Feb11	3 210,8	2 353,5	1 583,4	770,2	857,2	262,4	594,8
<b>2012</b>							
Nov-Dic11-Ene12	3 366,9	2 407,0	1 629,2	777,8	959,9	288,9	671,0
Dic11-Ene-Feb12	3 360,5	2 401,7	1 655,2	746,4	958,9	295,7	663,2
Ene-Feb-Mar	3 330,5	2 361,9	1 601,4	760,6	968,5	287,9	680,6
Feb-Mar-Abr	3 317,9	2 346,9	1 566,3	780,6	971,0	290,8	680,2
Mar-Abr-May	3 341,5	2 381,5	1 582,5	799,0	960,0	296,3	663,7
Abr-May-Jun	3 367,3	2 394,7	1 595,3	799,4	972,6	300,3	672,3
May-Jun-Jul	3 386,8	2 406,8	1 592,8	814,0	980,0	296,7	683,3
Jun-Jul-Ago	3 364,3	2 375,7	1 569,6	806,1	988,5	281,7	706,8
Jul-Ago-Set	3 353,6	2 380,3	1 586,4	793,9	973,2	270,2	703,1
Ago-Set-Oct	3 344,3	2 373,0	1 591,5	781,4	971,3	266,9	704,5
Set-Oct-Nov	3 376,0	2 386,5	1 597,1	789,4	989,5	273,9	715,6
Oct-Nov-Dic	3 390,1	2 400,5	1 612,8	787,6	989,6	292,5	697,2
<b>2013</b>							
Nov-Dic12-Ene13	3 401,1	2 386,8	1 605,3	781,4	1 014,3	293,9	720,5
Dic12-Ene-Feb13	3 425,6	2 430,0	1 648,0	782,0	995,6	298,5	697,0
Ene-Feb-Mar	3 458,8	2 456,6	1 667,8	788,9	1 002,1	292,3	709,9
Feb-Mar-Abr	3 496,6	2 492,5	1 686,9	805,6	1 004,0	299,2	704,8
Mar-Abr-May	3 489,8	2 479,8	1 682,1	797,6	1 010,0	303,0	707,1
Abr-May-Jun	3 454,9	2 450,0	1 656,5	793,6	1 004,8	295,3	709,5
May-Jun-Jul	3 492,5	2 476,4	1 682,4	794,0	1 016,1	307,7	708,5
Jun-Jul-Ago	3 504,7	2 465,8	1 641,3	824,5	1 038,9	305,1	733,7
Jul-Ago-Set	3 513,8	2 466,6	1 631,5	835,0	1 047,3	317,1	730,2
Ago-Set-Oct	3 507,6	2 461,8	1 619,9	841,9	1 045,8	314,9	730,9
Set-Oct-Nov	3 489,7	2 420,4	1 587,5	832,9	1 069,3	327,4	741,9
Oct-Nov-Dic	3 518,2	2 448,2	1 594,6	853,5	1 070,0	323,0	747,0
<b>2014</b>							
Nov-Dic13-Ene14	3 471,7	2 423,4	1 584,4	838,9	1 048,4	321,5	726,9
Dic13-Ene-Feb14	3 471,7	2 423,4	1 584,4	838,9	1 048,4	321,5	726,9
<b>Variación porcentual</b>							
Respecto a similar Trim. del año anterior	1,4	-0,3	-3,9	7,3	5,3	7,7	4,3

1/ Se considera como micro y pequeña empresa -MYPE- a aquellas que tienen de 1 hasta 50 trabajadores inclusive.

2/ No MYPE, son aquellas empresas con más de 50 trabajadores.

Fuente: Instituto Nacional de Estadística e Informática -Encuesta Permanente de Empleo.

**Cuadro N° 17**  
**Lima Metropolitana: Tasa neta de participación en la actividad económica por sexo y grupos de edad**  
 Trimestre móvil: Diciembre 05-Enero-Febrero 06 -Diciembre 13-Enero-Febrero 14  
 (Porcentaje)

Año/ Trimestre móvil	Total	Sexo		Grupos de edad		
		Hombre	Mujer	De 14 a 24 años	De 25 a 44 años	De 45 y más años
<b>2005-2006</b>						
Dic05-Ene06-Feb06	60,8	71,0	51,3	46,5	76,3	52,8
<b>2006-2007</b>						
Dic06-Ene07-Feb07	63,8	74,0	54,3	49,7	78,5	56,8
<b>2007-2008</b>						
Dic07-Ene08-Feb08	62,4	73,0	52,5	47,3	77,4	56,1
<b>2008-2009</b>						
Dic08-Ene09-Feb09	60,8	70,5	51,8	43,4	77,6	54,5
<b>2009-2010</b>						
Dic09-Ene10-Feb10	64,9	74,9	55,7	50,3	79,4	58,9
<b>2010-2011</b>						
Dic10-Ene11-Feb11	64,2	74,3	54,7	46,0	81,7	57,5
<b>2012</b>						
Nov-Dic11-Ene12	64,4	73,5	55,9	46,1	80,7	59,7
Dic11-Ene-Feb12	64,3	73,5	55,7	47,1	79,9	59,6
Ene-Feb-Mar	63,8	73,1	55,2	46,3	79,4	59,5
Feb-Mar-Abr	63,9	73,7	54,8	45,3	80,2	59,7
Mar-Abr-May	64,3	73,8	55,4	45,0	81,4	59,5
Abr-May-Jun	64,2	73,8	55,3	44,8	81,4	59,5
May-Jun-Jul	64,8	74,3	56,0	46,0	81,9	59,6
Jun-Jul-Ago	64,2	73,9	55,1	44,6	81,4	59,8
Jul-Ago-Set	64,6	74,2	55,6	45,1	81,8	59,8
Ago-Set-Oct	64,3	74,0	55,3	44,8	81,9	59,1
Set-Oct-Nov	65,0	74,4	56,2	45,7	82,4	60,1
Oct-Nov-Dic	65,1	75,0	55,8	46,6	82,2	59,5
<b>2013</b>						
Nov-Dic12-Ene13	64,4	74,2	55,3	46,0	81,3	59,1
Dic12-Ene-Feb13	64,4	74,9	54,7	47,1	80,6	58,9
Ene-Feb-Mar	64,6	74,3	55,5	47,0	80,7	59,5
Feb-Mar-Abr	65,4	74,7	56,7	47,0	81,9	60,8
Mar-Abr-May	65,0	74,4	56,2	45,7	82,1	60,2
Abr-May-Jun	64,7	74,3	55,8	44,1	82,4	60,7
May-Jun-Jul	65,0	74,6	56,0	44,3	82,7	61,1
Jun-Jul-Ago	64,9	73,8	56,6	43,4	83,3	60,8
Jul-Ago-Set	64,8	73,5	56,6	43,0	83,3	60,7
Ago-Set-Oct	64,8	73,9	56,4	43,6	83,2	60,5
Set-Oct-Nov	65,1	74,0	56,7	43,1	83,3	61,7
Oct-Nov-Dic	65,2	74,0	57,0	43,5	82,7	62,8
<b>2014</b>						
Nov-Dic13-Ene14	64,3	72,9	56,2	42,9	81,7	61,4
Dic13-Ene-Feb14	64,7	73,9	56,2	45,1	81,0	61,8
<b>Variación absoluta</b>						
Respecto a similar Trim. del año anterior	0,3	-1,0	1,5 +	-2,0	0,4	2,9 +++

Fuente: Instituto Nacional de Estadística e Informática -Encuesta Permanente de Empleo.

**Cuadro N° 18**  
**Lima Metropolitana: Tasa neta de participación en la actividad económica por nivel de educación**  
 Trimestre móvil: Diciembre 05-Enero-Febrero 06 -Diciembre 13-Enero-Febrero 14  
 (Porcentaje)

Año/ Trimestre móvil	Total	Nivel de educación			
		Primaria 1/	Secundaria	Sup. No Univers.	Sup. Univers.
<b>2005-2006</b>					
Dic05-Ene06-Feb06	60,8	50,7	58,8	69,7	68,4
<b>2006-2007</b>					
Dic06-Ene07-Feb07	63,8	51,8	61,0	76,5	71,2
<b>2007-2008</b>					
Dic07-Ene08-Feb08	62,4	48,2	60,6	73,0	69,3
<b>2008-2009</b>					
Dic08-Ene09-Feb09	60,8	48,8	58,2	70,6	69,0
<b>2009-2010</b>					
Dic09-Ene10-Feb10	64,9	53,9	63,2	77,0	67,9
<b>2010-2011</b>					
Dic10-Ene11-Feb11	64,2	52,9	61,2	76,0	70,5
<b>2012</b>					
Nov-Dic11-Ene12	64,4	50,5	61,8	76,9	69,7
Dic11-Ene-Feb12	64,3	50,7	62,1	75,4	70,0
Ene-Feb-Mar	63,8	51,0	61,0	75,5	69,7
Feb-Mar-Abr	63,9	51,0	60,8	75,9	70,5
Mar-Abr-May	64,3	51,1	61,0	77,4	70,5
Abr-May-Jun	64,2	50,8	61,1	76,9	70,1
May-Jun-Jul	64,8	51,3	61,8	76,9	71,1
Jun-Jul-Ago	64,2	50,9	61,2	75,7	70,5
Jul-Ago-Set	64,6	51,0	61,4	75,9	71,8
Ago-Set-Oct	64,3	50,6	61,0	76,9	71,5
Set-Oct-Nov	65,0	52,1	61,2	78,6	72,3
Oct-Nov-Dic	65,1	51,3	61,8	79,5	71,2
<b>2013</b>					
Nov-Dic12-Ene13	64,4	50,6	61,2	78,3	70,6
Dic12-Ene-Feb13	64,4	51,7	61,6	77,6	69,6
Ene-Feb-Mar	64,6	52,8	61,6	77,2	70,0
Feb-Mar-Abr	65,4	53,1	62,0	79,2	71,7
Mar-Abr-May	65,0	51,8	61,5	79,3	71,3
Abr-May-Jun	64,7	51,9	61,0	79,3	71,2
May-Jun-Jul	65,0	53,1	61,7	78,8	70,2
Jun-Jul-Ago	64,9	53,2	61,1	78,5	70,6
Jul-Ago-Set	64,8	54,3	60,7	78,5	70,3
Ago-Set-Oct	64,8	54,5	60,3	79,0	70,8
Set-Oct-Nov	65,1	53,5	60,4	79,9	71,8
Oct-Nov-Dic	65,2	52,7	60,8	80,3	71,7
<b>2014</b>					
Nov-Dic13-Ene14	64,3	51,3	60,3	78,3	70,6
Dic13-Ene-Feb14	64,7	53,1	61,3	77,4	70,3
<b>Variación absoluta</b>					
Respecto a similar Trim. del año anterior	0,3	1,4	-0,3	-0,2	0,7

1/ Incluye Inicial y Sin nivel.

Fuente: Instituto Nacional de Estadística e Informática -Encuesta Permanente de Empleo.



**Cuadro N° 19**  
**Lima Metropolitana: Horas trabajadas por semana, por sexo y grupos de edad**  
 Trimestre móvil: Diciembre 05-Enero-Febrero 06 -Diciembre 13-Enero-Febrero 14  
 (Millones de horas persona trabajadas)

Año/ Trimestre móvil	Total	Sexo		Grupos de edad		
		Hombre	Mujer	De 14 a 24 años	De 25 a 44 años	De 45 y más años
<b>2005-2006</b>						
Dic05-Ene06-Feb06	184,5	109,7	74,8	41,1	100,8	42,6
<b>2006-2007</b>						
Dic06-Ene07-Feb07	192,2	115,0	77,3	43,5	103,0	45,7
<b>2007-2008</b>						
Dic07-Ene08-Feb08	191,6	114,3	77,2	42,1	103,9	45,6
<b>2008-2009</b>						
Dic08-Ene09-Feb09	188,6	112,0	76,5	40,4	103,3	44,9
<b>2009-2010</b>						
Dic09-Ene10-Feb10	205,3	119,6	85,7	46,0	109,3	50,0
<b>2010-2011</b>						
Dic10-Ene11-Feb11	209,0	124,2	84,8	42,0	115,9	51,2
<b>2012</b>						
Nov-Dic11-Ene12	212,6	124,8	87,9	42,4	117,9	52,4
Dic11-Ene-Feb12	212,3	124,7	87,5	43,4	116,3	52,6
Ene-Feb-Mar	210,3	123,3	87,0	42,8	115,0	52,5
Feb-Mar-Abr	210,6	124,5	86,1	41,4	116,4	52,9
Mar-Abr-May	211,0	124,8	86,2	40,2	117,6	53,2
Abr-May-Jun	210,9	125,5	85,4	40,4	117,1	53,4
May-Jun-Jul	213,5	126,3	87,1	41,6	118,1	53,7
Jun-Jul-Ago	210,9	125,6	85,4	40,9	117,1	52,9
Jul-Ago-Set	209,6	124,9	84,7	40,5	116,4	52,7
Ago-Set-Oct	207,8	124,2	83,6	39,7	116,1	51,9
Set-Oct-Nov	211,3	125,4	86,0	40,0	118,0	53,4
Oct-Nov-Dic	214,2	127,3	86,9	41,4	119,9	52,8
<b>2013</b>						
Nov-Dic12-Ene13	209,1	123,8	85,2	41,4	116,2	51,4
Dic12-Ene-Feb13	210,0	125,0	85,0	43,2	115,5	51,4
Ene-Feb-Mar	211,5	124,5	87,0	43,4	115,7	52,4
Feb-Mar-Abr	217,9	127,4	90,5	43,4	119,7	54,8
Mar-Abr-May	217,6	127,6	90,0	42,1	120,3	55,2
Abr-May-Jun	217,1	127,9	89,2	40,2	121,1	55,8
May-Jun-Jul	218,0	129,0	89,0	40,6	121,1	56,2
Jun-Jul-Ago	214,4	125,9	88,5	39,0	120,5	54,9
Jul-Ago-Set	213,5	125,6	87,8	38,5	120,3	54,6
Ago-Set-Oct	213,9	126,8	87,2	39,0	120,6	54,4
Set-Oct-Nov	216,1	128,0	88,1	38,9	121,4	55,8
Oct-Nov-Dic	217,8	128,3	89,5	39,4	121,0	57,4
<b>2014</b>						
Nov-Dic13-Ene14	211,6	123,2	88,4	38,3	117,6	55,6
Dic13-Ene-Feb14	214,4	125,0	89,4	41,1	117,6	55,7 +
<b>Variación porcentual</b>						
Respecto a similar Trim. del año anterior	2,1	0,0	5,2	-4,8	1,8	8,5

Fuente: Instituto Nacional de Estadística e Informática -Encuesta Permanente de Empleo.

**Cuadro N° 20**  
**Lima Metropolitana: Horas trabajadas por semana, por nivel de educación alcanzado**  
 Trimestre móvil: Diciembre 05-Enero-Febrero 06 -Diciembre 13-Enero-Febrero 14  
 (Millones de horas persona trabajadas)

Año/ Trimestre móvil	Total	Nivel de educación			
		Primaria 1/	Secundaria	Sup. No Univers.	Sup. Univers.
<b>2005-2006</b>					
Dic05-Ene06-Feb06	184,5	23,2	101,2	29,4	30,6
<b>2006-2007</b>					
Dic06-Ene07-Feb07	192,2	22,3	103,5	34,1	32,3
<b>2007-2008</b>					
Dic07-Ene08-Feb08	191,6	20,6	104,9	34,1	32,0
<b>2008-2009</b>					
Dic08-Ene09-Feb09	188,6	20,5	102,1	32,9	33,0
<b>2009-2010</b>					
Dic09-Ene10-Feb10	205,3	23,4	112,1	34,0	35,8
<b>2010-2011</b>					
Dic10-Ene11-Feb11	209,0	22,8	113,4	33,6	39,3
<b>2012</b>					
Nov-Dic11-Ene12	212,6	20,1	112,4	37,7	42,5
Dic11-Ene-Feb12	212,3	20,5	114,2	36,2	41,3
Ene-Feb-Mar	210,3	20,5	110,9	36,3	42,6
Feb-Mar-Abr	210,6	20,4	111,1	37,1	42,0
Mar-Abr-May	211,0	20,2	110,7	38,4	41,6
Abr-May-Jun	210,9	19,9	110,4	38,9	41,6
May-Jun-Jul	213,5	20,7	110,8	39,6	42,3
Jun-Jul-Ago	210,9	20,3	109,2	37,8	43,7
Jul-Ago-Set	209,6	20,3	108,5	37,0	43,8
Ago-Set-Oct	207,8	20,2	107,5	36,9	43,1
Set-Oct-Nov	211,3	21,4	107,7	38,4	43,8
Oct-Nov-Dic	214,2	20,9	111,3	38,8	43,1
<b>2013</b>					
Nov-Dic12-Ene13	209,1	20,6	108,2	37,3	42,9
Dic12-Ene-Feb13	210,0	20,7	110,7	36,2	42,4
Ene-Feb-Mar	211,5	21,0	112,1	36,0	42,4
Feb-Mar-Abr	217,9	21,6	115,0	36,7	44,5
Mar-Abr-May	217,6	21,1	115,2	37,8	43,5
Abr-May-Jun	217,1	21,0	113,8	38,3	44,0
May-Jun-Jul	218,0	20,6	114,5	39,3	43,5
Jun-Jul-Ago	214,4	19,8	109,8	40,3	44,5
Jul-Ago-Set	213,5	20,7	107,0	41,3	44,4
Ago-Set-Oct	213,9	21,1	106,4	42,5	43,8
Set-Oct-Nov	216,1	21,1	107,7	42,5	44,9
Oct-Nov-Dic	217,8	21,2	108,8	42,2	45,6
<b>2014</b>					
Nov-Dic13-Ene14	211,6	20,2	107,9	40,0	43,5
Dic13-Ene-Feb14	214,4	21,6	111,2	39,3	42,4
<b>Variación porcentual</b>					
Respecto a similar Trim. del año anterior	2,1	4,0	0,4	8,4	0,2

1/ Incluye Inicial y Sin nivel.

Fuente: Instituto Nacional de Estadística e Informática -Encuesta Permanente de Empleo.

**Cuadro N° 21**  
**Lima Metropolitana: Horas trabajadas por semana, por ramas de actividad y categoría de ocupación**  
 Trimestre móvil: Diciembre 05-Enero-Febrero 06 -Diciembre 13-Enero-Febrero 14  
 (Millones de horas persona trabajadas)

Año/ Trimestre móvil	Ramas de Actividad					Categoría de Ocupación	
	Total 1/	Manufactura	Construcción	Comercio	Servicios	Independiente	Dependiente
<b>2005-2006</b>							
Dic05-Ene06-Feb06	184,5	30,2	9,7	49,3	93,4	65,3	109,1
<b>2006-2007</b>							
Dic06-Ene07-Feb07	192,2	32,8	9,6	48,3	98,6	69,3	113,2
<b>2007-2008</b>							
Dic07-Ene08-Feb08	191,6	35,1	10,7	45,0	97,7	63,8	118,8
<b>2008-2009</b>							
Dic08-Ene09-Feb09	188,6	32,6	10,8	43,5	99,2	63,8	117,1
<b>2009-2010</b>							
Dic09-Ene10-Feb10	205,3	34,6	12,1	49,0	106,8	74,8	120,1
<b>2010-2011</b>							
Dic10-Ene11-Feb11	209,0	37,8	13,9	47,3	107,1	74,1	125,3
<b>2012</b>							
Nov-Dic11-Ene12	212,6	36,4	13,3	48,0	111,8	71,5	132,6
Dic11-Ene-Feb12	212,3	35,5	13,8	48,9	110,9	73,7	129,3
Ene-Feb-Mar	210,3	33,7	14,7	47,5	111,1	72,9	129,0
Feb-Mar-Abr	210,6	34,3	15,3	46,3	111,2	72,8	129,9
Mar-Abr-May	211,0	34,8	15,1	46,1	111,6	72,4	130,9
Abr-May-Jun	210,9	34,9	15,0	46,4	111,3	70,6	132,3
May-Jun-Jul	213,5	36,4	15,0	46,4	112,4	70,1	136,0
Jun-Jul-Ago	210,9	36,5	14,0	46,5	110,1	68,5	135,0
Jul-Ago-Set	209,6	37,6	13,8	46,0	108,5	68,8	133,7
Ago-Set-Oct	207,8	37,4	13,8	45,5	107,7	69,2	131,5
Set-Oct-Nov	211,3	37,5	15,1	44,9	110,7	71,6	132,8
Oct-Nov-Dic	214,2	37,6	15,3	45,0	112,7	72,0	135,7
<b>2013</b>							
Nov-Dic12-Ene13	209,1	34,8	14,7	46,0	110,3	70,2	131,2
Dic12-Ene-Feb13	210,0	34,4	14,5	46,0	112,2	71,3	130,4
Ene-Feb-Mar	211,5	34,0	14,5	46,8	113,7	73,1	129,1
Feb-Mar-Abr	217,9	34,4	15,7	46,6	118,2	75,4	134,0
Mar-Abr-May	217,6	33,7	15,6	47,3	118,1	76,0	133,3
Abr-May-Jun	217,1	34,5	15,7	47,0	116,9	76,8	132,0
May-Jun-Jul	218,0	34,9	14,9	46,8	118,3	76,3	132,7
Jun-Jul-Ago	214,4	34,3	14,6	46,7	115,7	75,0	130,9
Jul-Ago-Set	213,5	34,3	14,5	47,0	115,0	74,8	130,2
Ago-Set-Oct	213,9	35,6	14,5	46,9	114,7	76,5	129,5
Set-Oct-Nov	216,1	36,1	15,5	45,8	116,3	76,4	132,0
Oct-Nov-Dic	217,8	35,6	15,5	47,4	116,7	77,6	132,7
<b>2014</b>							
Nov-Dic13-Ene14	211,6	33,3	15,5	47,8	112,0	76,6	127,0
Dic13-Ene-Feb14	214,4	34,3	15,5	49,5	112,5	77,8	127,4
<b>Variación porcentual</b>							
Respecto a similar Trim. del año anterior	2,1	-0,3	7,0	7,6	0,3	9,2 +	-2,3

**Nota:** El total de la categoría de ocupación incluye a los trabajadores familiares no remunerados.

1/ Incluye el sector Otros que está constituido por las actividades extractivas como: Agricultura, Pesca y Minería.

**Fuente:** Instituto Nacional de Estadística e Informática -Encuesta Permanente de Empleo.

**Cuadro N° 22**  
**Lima Metropolitana: Promedio de horas trabajadas por semana por sexo y grupos de edad**  
 Trimestre móvil: Diciembre 05-Enero-Febrero 06 -Diciembre 13-Enero-Febrero 14  
 (Promedio de horas persona trabajadas)

Año/ Trimestre móvil	Total	Sexo		Grupos de edad		
		Hombre	Mujer	De 14 a 24 años	De 25 a 44 años	De 45 y más años
<b>2005-2006</b>						
Dic05-Ene06-Feb06	48,9	51,6	45,4	45,8	50,3	49,0
<b>2006-2007</b>						
Dic06-Ene07-Feb07	47,7	51,0	43,6	44,5	49,0	48,1
<b>2007-2008</b>						
Dic07-Ene08-Feb08	47,7	50,5	44,2	44,4	49,3	47,6
<b>2008-2009</b>						
Dic08-Ene09-Feb09	47,3	50,3	43,6	45,7	48,0	47,5
<b>2009-2010</b>						
Dic09-Ene10-Feb10	47,4	49,6	44,7	44,0	48,7	48,1
<b>2010-2011</b>						
Dic10-Ene11-Feb11	48,0	51,0	44,2	43,2	49,3	49,5
<b>2012</b>						
Nov-Dic11-Ene12	47,9	51,0	44,1	42,8	50,0	47,9
Dic11-Ene-Feb12	47,8	50,8	44,0	42,9	49,7	48,1
Ene-Feb-Mar	47,6	50,5	44,1	42,9	49,4	48,1
Feb-Mar-Abr	47,5	50,4	43,9	42,4	49,4	48,2
Mar-Abr-May	47,3	50,4	43,3	41,3	49,1	48,6
Abr-May-Jun	47,2	50,6	43,0	41,7	48,8	48,7
May-Jun-Jul	47,3	50,6	43,2	41,8	48,9	48,8
Jun-Jul-Ago	47,1	50,5	42,9	42,3	48,7	47,9
Jul-Ago-Set	46,5	50,0	42,2	41,3	48,1	47,6
Ago-Set-Oct	46,2	49,7	41,9	40,8	47,9	47,4
Set-Oct-Nov	46,4	49,8	42,2	40,2	48,3	47,8
Oct-Nov-Dic	46,9	50,1	42,9	40,8	49,1	47,7
<b>2013</b>						
Nov-Dic12-Ene13	46,2	49,2	42,5	41,2	48,0	46,8
Dic12-Ene-Feb13	46,3	49,1	42,8	41,8	48,1	46,8
Ene-Feb-Mar	46,5	49,2	43,0	42,1	48,0	47,2
Feb-Mar-Abr	47,2	50,0	43,7	42,1	48,9	48,2
Mar-Abr-May	47,4	50,3	43,9	41,9	49,0	48,9
Abr-May-Jun	47,4	50,4	43,7	41,4	49,0	49,0
May-Jun-Jul	47,3	50,5	43,4	41,6	48,8	49,0
Jun-Jul-Ago	46,5	49,8	42,6	40,6	48,1	48,0
Jul-Ago-Set	46,4	49,8	42,2	40,5	47,9	47,8
Ago-Set-Oct	46,3	49,9	42,0	40,4	48,1	47,6
Set-Oct-Nov	46,6	50,2	42,2	40,6	48,2	47,9
Oct-Nov-Dic	46,8	50,3	42,5	40,8	48,3	48,3
<b>2014</b>						
Nov-Dic13-Ene14	46,0	48,9	42,6	40,2	47,5	47,8
Dic13-Ene-Feb14	46,2	48,9	42,9	40,9	47,8	47,5
<b>Variación absoluta</b>						
Respecto a similar Trim. del año anterior	-0,1	-0,2	0,1	-0,9	-0,3	0,7

Fuente: Instituto Nacional de Estadística e Informática -Encuesta Permanente de Empleo.

Cuadro N° 23

## Lima Metropolitana: Promedio de Horas trabajadas por semana por ramas de actividad y categoría de ocupación

Trimestre móvil: Diciembre 05-Enero-Febrero 06 -Diciembre 13-Enero-Febrero 14

(Promedio de horas persona trabajadas)

Año/ Trimestre móvil	Ramas de Actividad					Categoría de Ocupación	
	Total 1/	Manufactura	Construcción	Comercio	Servicios	Independiente	Dependiente
<b>2005-2006</b>							
Dic05-Ene06-Feb06	48,9	50,5	44,1	52,5	47,2	50,0	49,1
<b>2006-2007</b>							
Dic06-Ene07-Feb07	47,7	48,6	42,3	51,7	46,3	49,1	47,6
<b>2007-2008</b>							
Dic07-Ene08-Feb08	47,7	49,9	44,4	50,1	46,4	49,0	47,7
<b>2008-2009</b>							
Dic08-Ene09-Feb09	47,3	48,7	44,2	48,6	46,8	48,4	47,5
<b>2009-2010</b>							
Dic09-Ene10-Feb10	47,4	47,8	43,9	49,5	46,9	50,2	46,7
<b>2010-2011</b>							
Dic10-Ene11-Feb11	48,0	48,5	45,3	50,6	47,0	51,3	47,2
<b>2012</b>							
Nov-Dic11-Ene12	47,9	50,2	45,9	49,3	46,7	49,9	47,6
Dic11-Ene-Feb12	47,8	49,8	45,1	49,2	46,8	50,6	47,1
Ene-Feb-Mar	47,6	49,3	44,4	49,1	47,0	50,4	46,9
Feb-Mar-Abr	47,5	49,0	44,9	48,9	46,9	49,7	46,9
Mar-Abr-May	47,3	48,5	45,9	48,3	46,7	49,2	46,9
Abr-May-Jun	47,2	49,0	47,3	48,2	46,3	48,7	47,0
May-Jun-Jul	47,3	49,0	47,4	48,4	46,3	48,8	47,2
Jun-Jul-Ago	47,1	49,7	46,7	48,8	45,7	48,4	47,1
Jul-Ago-Set	46,5	48,4	45,4	48,6	45,1	48,0	46,3
Ago-Set-Oct	46,2	48,4	44,5	48,4	44,8	48,0	45,9
Set-Oct-Nov	46,4	48,0	45,2	48,6	45,1	48,4	45,9
Oct-Nov-Dic	46,9	48,6	46,0	48,7	45,7	49,2	46,4
<b>2013</b>							
Nov-Dic12-Ene13	46,2	47,6	45,1	48,3	45,1	49,0	45,5
Dic12-Ene-Feb13	46,3	47,8	44,4	48,0	45,5	49,3	45,6
Ene-Feb-Mar	46,5	47,8	44,6	47,9	45,8	50,0	45,5
Feb-Mar-Abr	47,2	48,3	45,8	48,5	46,6	50,3	46,4
Mar-Abr-May	47,4	48,3	46,3	48,4	47,0	50,6	46,6
Abr-May-Jun	47,4	47,7	46,3	49,1	46,8	50,1	46,7
May-Jun-Jul	47,3	47,9	46,1	48,5	46,8	50,0	46,8
Jun-Jul-Ago	46,5	47,8	45,3	47,6	45,9	49,2	45,9
Jul-Ago-Set	46,4	48,0	45,2	47,7	45,5	49,4	45,5
Ago-Set-Oct	46,3	48,1	45,3	47,6	45,4	49,7	45,4
Set-Oct-Nov	46,6	47,4	45,9	48,3	45,8	49,6	45,8
Oct-Nov-Dic	46,8	47,9	45,9	47,7	46,2	49,5	46,1
<b>2014</b>							
Nov-Dic13-Ene14	46,0	46,6	44,7	47,7	45,4	49,2	45,1
Dic13-Ene-Feb14	46,2	47,4	44,5	48,4	45,3	49,4	45,4
<b>Variación absoluta</b>							
Respecto a similar Trim. del año anterior	-0,1	-0,4	0,1	0,4	-0,2	0,1	-0,2

Nota : El total de la categoría de ocupación incluye a los trabajadores familiares no remunerados.

1/ Incluye el sector Otros que está constituido por las actividades extractivas como: Agricultura, Pesca y Minería.

Fuente: Instituto Nacional de Estadística e Informática -Encuesta Permanente de Empleo.

**Cuadro N° 24**  
**Lima Metropolitana: Población adecuadamente empleada por sexo y grupos de edad**  
 Trimestre móvil: Diciembre 05-Enero-Febrero 06 -Diciembre 13-Enero-Febrero 14  
 (Miles de personas)

Año/ Trimestre móvil	Total	Sexo		Grupos de edad		
		Hombre	Mujer	De 14 a 24 años	De 25 a 44 años	De 45 y más años
<b>2005-2006</b>						
Dic05-Ene06-Feb06	1 509.8	1 016.7	493.2	196.1	949.0	364.7
<b>2006-2007</b>						
Dic06-Ene07-Feb07	1 702.4	1 150.8	551.6	218.0	1 057.7	426.7
<b>2007-2008</b>						
Dic07-Ene08-Feb08	1 877.3	1 253.6	623.7	257.5	1 175.7	444.1
<b>2008-2009</b>						
Dic08-Ene09-Feb09	1 973.2	1 328.6	644.6	298.4	1 175.8	499.0
<b>2009-2010</b>						
Dic09-Ene10-Feb10	2 263.7	1 503.5	760.2	362.2	1 335.7	565.8
<b>2010-2011</b>						
Dic10-Ene11-Feb11	2 431.8	1 679.7	752.0	335.5	1 475.9	620.4
<b>2012</b>						
Nov-Dic11-Ene12	2 633.3	1 746.8	886.5	378.9	1 600.0	654.5
Dic11-Ene-Feb12	2 632.7	1 759.2	873.5	386.8	1 589.2	656.7
Ene-Feb-Mar	2 685.9	1 778.6	907.3	420.5	1 597.9	667.5
Feb-Mar-Abr	2 620.9	1 757.5	863.4	396.7	1 559.3	664.9
Mar-Abr-Mav	2 591.4	1 727.0	864.4	383.3	1 564.3	643.9
Abr-Mav-Jun	2 566.7	1 722.9	843.8	378.3	1 543.7	644.8
Mav-Jun-Jul	2 628.2	1 753.1	875.1	401.6	1 575.6	651.0
Jun-Jul-Ago	2 629.8	1 776.3	853.5	399.2	1 567.4	663.2
Jul-Ago-Set	2 610.9	1 762.6	848.3	389.2	1 559.4	662.3
Ago-Set-Oct	2 631.0	1 788.1	842.9	392.3	1 571.2	667.6
Set-Oct-Nov	2 713.8	1 814.3	899.5	407.0	1 618.6	688.2
Oct-Nov-Dic	2 778.7	1 862.9	915.8	427.2	1 656.6	694.9
<b>2013</b>						
Nov-Dic12-Ene13	2 725.8	1 811.9	913.9	420.1	1 635.9	669.9
Dic12-Ene-Feb13	2 725.9	1 829.5	896.3	435.7	1 622.8	667.3
Ene-Feb-Mar	2 742.5	1 836.7	905.8	433.2	1 639.0	670.3
Feb-Mar-Abr	2 836.0	1 881.9	954.1	454.0	1 685.0	697.0
Mar-Abr-Mav	2 835.0	1 890.9	944.1	441.0	1 697.4	696.6
Abr-Mav-Jun	2 825.0	1 873.9	951.1	419.0	1 706.1	699.9
Mav-Jun-Jul	2 864.7	1 909.1	955.6	417.2	1 728.4	719.1
Jun-Jul-Ago	2 856.8	1 880.3	976.5	399.6	1 750.1	707.2
Jul-Ago-Set	2 864.1	1 885.5	978.5	403.5	1 753.1	707.5
Ago-Set-Oct	2 867.4	1 903.3	964.0	413.2	1 759.4	694.7
Set-Oct-Nov	2 928.1	1 936.2	991.9	431.0	1 778.7	718.3
Oct-Nov-Dic	2 951.3	1 944.8	1 006.6	430.9	1 775.8	744.7
<b>2014</b>						
Nov-Dic13-Ene14	2 879.9	1 875.1	1 004.8	409.1	1 749.7	721.1
Dic13-Ene-Feb14	2 897.4	1 896.6	1 000.9 ++	409.8	1 756.7 +	730.9
<b>Variación porcentual</b>						
Respecto a similar Trim. del año anterior	6,3	3,7	11,7	-5,9	8,3	9,5+

Fuente: Instituto Nacional de Estadística e Informática -Encuesta Permanente de Empleo.

**Cuadro N° 25**  
**Lima Metropolitana: Población adecuadamente empleada por nivel de educación alcanzado**  
 Trimestre móvil: Diciembre 05-Enero-Febrero 06 -Diciembre 13-Enero-Febrero 14  
 (Miles de personas)

Año/ Trimestre móvil	Total	Nivel de educación			
		Primaria 1/	Secundaria	Superior No Univers.	Superior Univers.
<b>2005-2006</b>					
Dic05-Ene06-Feb06	1 509,8	108,1	641,9	295,4	464,4
<b>2006-2007</b>					
Dic06-Ene07-Feb07	1 702,4	104,7	738,6	364,0	495,1
<b>2007-2008</b>					
Dic07-Ene08-Feb08	1 877,3	115,2	851,9	390,9	519,3
<b>2008-2009</b>					
Dic08-Ene09-Feb09	1 973,2	135,5	886,2	411,3	540,2
<b>2009-2010</b>					
Dic09-Ene10-Feb10	2 263,7	159,6	1 080,1	436,2	587,8
<b>2010-2011</b>					
Dic10-Ene11-Feb11	2 431,8	183,6	1 145,9	437,9	664,3
<b>2012</b>					
Nov-Dic11-Ene12	2 633,3	170,1	1 189,2	537,4	736,6
Dic11-Ene-Feb12	2 632,7	177,8	1 223,2	512,0	719,8
Ene-Feb-Mar	2 685,9	176,8	1 214,3	525,1	769,7
Feb-Mar-Abr	2 620,9	176,4	1 189,4	519,0	736,1
Mar-Abr-May	2 591,4	165,7	1 173,2	536,6	716,0
Abr-May-Jun	2 566,7	153,5	1 177,1	523,9	712,3
May-Jun-Jul	2 628,2	158,8	1 199,0	528,1	742,3
Jun-Jul-Ago	2 629,8	151,7	1 190,5	500,5	787,2
Jul-Ago-Set	2 610,9	163,0	1 170,6	492,7	784,6
Ago-Set-Oct	2 631,0	171,5	1 179,6	502,6	777,3
Set-Oct-Nov	2 713,8	187,9	1 211,4	528,2	786,3
Oct-Nov-Dic	2 778,7	186,6	1 274,0	540,9	777,3
<b>2013</b>					
Nov-Dic12-Ene13	2 725,8	184,3	1 239,4	532,4	769,6
Dic12-Ene-Feb13	2 725,9	192,1	1 254,5	526,7	752,7
Ene-Feb-Mar	2 742,5	189,0	1 261,8	534,7	757,1
Feb-Mar-Abr	2 836,0	191,4	1 315,4	541,9	787,3
Mar-Abr-May	2 835,0	188,1	1 325,0	553,6	768,2
Abr-May-Jun	2 825,0	184,0	1 318,1	551,1	771,7
May-Jun-Jul	2 864,7	183,9	1 345,7	564,9	770,3
Jun-Jul-Ago	2 856,8	174,4	1 311,5	583,7	787,3
Jul-Ago-Set	2 864,1	192,9	1 287,5	606,2	777,5
Ago-Set-Oct	2 867,4	194,1	1 281,7	623,1	768,6
Set-Oct-Nov	2 928,1	197,1	1 319,6	624,3	787,1
Oct-Nov-Dic	2 951,3	192,3	1 351,7	609,0	798,4
<b>2014</b>					
Nov-Dic13-Ene14	2 879,9	182,0	1 342,3	582,0	773,6
Dic13-Ene-Feb14	2 897,4	202,9	1 356,3	574,3	763,9
<b>Variación porcentual</b>					
Respecto a similar Trim. del año anterior	6,3	5,6	8,1	9,0	1,5

1/ Incluye Inicial y Sin nivel.

Fuente: Instituto Nacional de Estadística e Informática -Encuesta Permanente de Empleo.

**Cuadro N° 26**  
**Lima Metropolitana: Población adecuadamente empleada por ramas de actividad**  
 Trimestre móvil: Diciembre 05-Enero-Febrero 06 -Diciembre 13-Enero-Febrero 14  
 (Miles de personas)

Año/ Trimestre móvil	Total 1/	Ramas de Actividad			
		Manufactura	Construcción	Comercio	Servicios
<b>2005-2006</b>					
Dic05-Ene06-Feb06	1 509,8	245,7	103,8	224,2	917,7
<b>2006-2007</b>					
Dic06-Ene07-Feb07	1 702,4	266,4	114,5	291,0	1 000,1
<b>2007-2008</b>					
Dic07-Ene08-Feb08	1 877,3	337,2	139,8	288,9	1 073,8
<b>2008-2009</b>					
Dic08-Ene09-Feb09	1 973,2	340,4	156,0	300,4	1 140,9
<b>2009-2010</b>					
Dic09-Ene10-Feb10	2 263,7	398,6	171,0	391,4	1 268,7
<b>2010-2011</b>					
Dic10-Ene11-Feb11	2 431,8	459,0	237,6	361,0	1 337,7
<b>2012</b>					
Nov-Dic11-Ene12	2 633,3	445,9	226,9	424,3	1 487,4
Dic11-Ene-Feb12	2 632,7	434,6	239,7	436,8	1 474,8
Ene-Feb-Mar	2 685,9	426,1	254,7	444,5	1 512,2
Feb-Mar-Abr	2 620,9	421,6	260,4	415,7	1 478,0
Mar-Abr-May	2 591,4	420,3	252,2	414,6	1 457,2
Abr-May-Jun	2 566,7	415,9	251,9	400,6	1 455,1
May-Jun-Jul	2 628,2	436,6	252,9	408,0	1 486,8
Jun-Jul-Ago	2 629,8	447,6	235,5	409,4	1 488,3
Jul-Ago-Set	2 610,9	457,8	232,5	417,6	1 456,3
Ago-Set-Oct	2 631,0	467,9	236,5	423,2	1 459,6
Set-Oct-Nov	2 713,8	468,3	261,8	425,3	1 518,5
Oct-Nov-Dic	2 778,7	473,3	260,1	434,1	1 563,6
<b>2013</b>					
Nov-Dic12-Ene13	2 725,8	451,0	249,7	446,9	1 534,8
Dic12-Ene-Feb13	2 725,9	443,5	248,8	445,3	1 550,7
Ene-Feb-Mar	2 742,5	451,7	247,0	441,2	1 569,5
Feb-Mar-Abr	2 836,0	441,6	264,4	438,3	1 650,4
Mar-Abr-May	2 835,0	443,1	261,8	457,2	1 629,2
Abr-May-Jun	2 825,0	448,8	268,2	448,3	1 615,8
May-Jun-Jul	2 864,7	459,2	262,7	450,0	1 649,5
Jun-Jul-Ago	2 856,8	466,2	263,8	444,1	1 641,9
Jul-Ago-Set	2 864,1	474,6	265,0	461,7	1 627,3
Ago-Set-Oct	2 867,4	498,9	267,6	453,8	1 617,4
Set-Oct-Nov	2 928,1	503,0	282,2	457,7	1 652,2
Oct-Nov-Dic	2 951,3	498,3	278,0	480,0	1 658,8
<b>2014</b>					
Nov-Dic13-Ene14	2 879,9	474,3	281,3	489,2	1 595,4
Dic13-Ene-Feb14	2 897,4	487,4	279,6	501,0	1 596,5
<b>Variación porcentual</b>					
Respecto a similar Trím. del año anterior	6,3	9,9	12,4	12,5 +	3,0

1/ El total incluye otras actividades extractivas como: Agricultura, Pesca y Minería.

Fuente: Instituto Nacional de Estadística e Informática -Encuesta Permanente de Empleo.



**Cuadro N° 27**  
**Lima Metropolitana: Población adecuadamente empleada por categoría de ocupación y tamaño de empresa**  
 Trimestre móvil: Diciembre 05-Enero-Febrero 06 -Diciembre 13-Enero-Febrero 14  
 (Miles de personas)

Año/ Trimestre móvil	Total	Categoría de Ocupación		Tamaño de Empresa (Número de Trabajadores)		
		Independiente	Dependiente	De 1 a 10	De 11 a 50	De 51 y más
<b>2005-2006</b>						
Dic05-Ene06-Feb06	1 509,8	423,0	1 086,8	723,9	172,0	614,0
<b>2006-2007</b>						
Dic06-Ene07-Feb07	1 702,4	497,5	1 204,9	827,6	211,8	663,1
<b>2007-2008</b>						
Dic07-Ene08-Feb08	1 877,3	521,8	1 355,5	899,5	241,8	736,0
<b>2008-2009</b>						
Dic08-Ene09-Feb09	1 973,2	552,9	1 420,3	918,7	243,2	811,2
<b>2009-2010</b>						
Dic09-Ene10-Feb10	2 263,7	736,4	1 527,4	1 174,7	288,1	800,9
<b>2010-2011</b>						
Dic10-Ene11-Feb11	2 431,8	768,8	1 663,0	1 251,4	293,4	887,0
<b>2012</b>						
Nov-Dic11-Ene12	2 633,3	787,4	1 845,9	1 281,9	333,9	1 017,6
Dic11-Ene-Feb12	2 632,7	801,3	1 831,5	1 294,4	321,1	1 017,2
Ene-Feb-Mar	2 685,9	787,6	1 898,3	1 301,5	321,9	1 062,4
Feb-Mar-Abr	2 620,9	774,7	1 846,2	1 273,3	314,2	1 033,4
Mar-Abr-May	2 591,4	762,9	1 828,6	1 253,2	320,0	1 018,2
Abr-May-Jun	2 566,7	758,4	1 808,3	1 260,7	308,0	998,1
May-Jun-Jul	2 628,2	749,0	1 879,2	1 282,4	302,8	1 043,0
Jun-Jul-Ago	2 629,8	745,4	1 884,4	1 273,7	302,0	1 054,1
Jul-Ago-Set	2 610,9	748,7	1 862,2	1 269,0	306,8	1 035,1
Ago-Set-Oct	2 631,0	771,0	1 860,0	1 271,9	325,9	1 033,3
Set-Oct-Nov	2 713,8	823,2	1 890,6	1 338,0	328,1	1 047,7
Oct-Nov-Dic	2 778,7	841,6	1 937,1	1 386,3	342,7	1 049,7
<b>2013</b>						
Nov-Dic12-Ene13	2 725,8	811,9	1 913,9	1 359,5	327,2	1 039,1
Dic12-Ene-Feb13	2 725,9	800,6	1 925,3	1 380,1	323,4	1 022,4
Ene-Feb-Mar	2 742,5	808,0	1 934,6	1 375,1	327,4	1 040,1
Feb-Mar-Abr	2 836,0	840,1	1 996,0	1 417,0	327,5	1 091,5
Mar-Abr-May	2 835,0	871,7	1 963,3	1 416,5	321,4	1 097,1
Abr-May-Jun	2 825,0	886,3	1 938,7	1 410,9	306,5	1 107,6
May-Jun-Jul	2 864,7	893,3	1 971,4	1 430,6	320,6	1 113,5
Jun-Jul-Ago	2 856,8	871,3	1 985,6	1 398,3	324,9	1 133,6
Jul-Ago-Set	2 864,1	874,0	1 990,1	1 410,2	320,8	1 133,1
Ago-Set-Oct	2 867,4	891,4	1 976,0	1 413,3	332,2	1 121,8
Set-Oct-Nov	2 928,1	898,5	2 029,6	1 432,5	343,4	1 152,2
Oct-Nov-Dic	2 951,3	915,2	2 036,2	1 447,2	356,3	1 147,8
<b>2014</b>						
Nov-Dic13-Ene14	2 879,9	910,9	1 968,9	1 427,1	334,0	1 118,8
Dic13-Ene-Feb14	2 897,4	917,7	1 979,7	1 442,3	343,1	1 112,0
<b>Variación porcentual</b>						
Respecto a similar Trim. del año anterior	6,3	14,6 +++	2,8	4,5	6,1	8,8

Fuente: Instituto Nacional de Estadística e Informática -Encuesta Permanente de Empleo.

**Cuadro N° 28**  
**Lima Metropolitana: Población subempleada por horas (subempleo visible)**  
 Trimestre móvil: Diciembre 05-Enero-Febrero 06 -Diciembre 13-Enero-Febrero 14

Año/ Trimestre móvil	Población subempleada visible (Miles de personas)	Tasa de subempleo visible (%)
<b>2005-2006</b>		
Dic05-Ene06-Feb06	588,7	14,2
<b>2006-2007</b>		
Dic06-Ene07-Feb07	636,1	14,3
<b>2007-2008</b>		
Dic07-Ene08-Feb08	637,4	14,5
<b>2008-2009</b>		
Dic08-Ene09-Feb09	645,4	14,7
<b>2009-2010</b>		
Dic09-Ene10-Feb10	626,0	13,1
<b>2010-2011</b>		
Dic10-Ene11-Feb11	559,8	11,7
<b>2012</b>		
Nov-Dic11-Ene12	556,4	11,6
Dic11-Ene-Feb12	547,7	11,3
Ene-Feb-Mar	504,0	10,4
Feb-Mar-Abr	529,0	11,0
Mar-Abr-May	543,2	11,3
Abr-May-Jun	563,7	11,8
May-Jun-Jul	542,3	11,3
Jun-Jul-Ago	544,0	11,3
Jul-Ago-Set	586,1	12,1
Ago-Set-Oct	587,9	12,3
Set-Oct-Nov	576,1	11,9
Oct-Nov-Dic	513,7	10,6
<b>2013</b>		
Nov-Dic12-Ene13	556,6	11,5
Dic12-Ene-Feb13	548,0	11,3
Ene-Feb-Mar	551,2	11,3
Feb-Mar-Abr	508,8	10,4
Mar-Abr-May	506,3	10,4
Abr-May-Jun	512,5	10,5
May-Jun-Jul	502,3	10,2
Jun-Jul-Ago	540,8	11,1
Jul-Ago-Set	562,2	11,5
Ago-Set-Oct	560,2	11,4
Set-Oct-Nov	539,3	11,0
Oct-Nov-Dic	520,2	10,5
<b>2014</b>		
Nov-Dic13-Ene14	573,4	11,7
Dic13-Ene-Feb14	567,5	11,4
<b>Variación porcentual</b>		
Respecto a similar Trim. del año anterior	3,6	0,1 a/

**Nota:** Se considera como población subempleada visible a aquella que trabaja menos de 35 horas semanales, deseando trabajar más horas.

a/ Variación absoluta en puntos porcentuales.

**Fuente:** Instituto Nacional de Estadística e Informática -Encuesta Permanente de Empleo.

**Cuadro N° 29**  
**Lima Metropolitana: Población subempleada por horas (subempleo visible) por sexo y grupos de edad**  
 Trimestre móvil: Diciembre 05-Enero-Febrero 06 -Diciembre 13-Enero-Febrero 14  
 (Miles de personas)

Año/ Trimestre móvil	Total	Sexo		Grupos de edad		
		Hombre	Mujer	De 14 a 24 años	De 25 a 44 años	De 45 y más años
<b>2005-2006</b>						
Dic05-Ene06-Feb06	588,7	269,4	319,3	145,2	292,9	150,6
<b>2006-2007</b>						
Dic06-Ene07-Feb07	636,1	284,0	352,2	168,4	306,1	161,7
<b>2007-2008</b>						
Dic07-Ene08-Feb08	637,4	287,3	350,2	162,0	302,0	173,4
<b>2008-2009</b>						
Dic08-Ene09-Feb09	645,4	276,4	369,0	142,4	340,9	162,1
<b>2009-2010</b>						
Dic09-Ene10-Feb10	626,0	292,3	333,7	170,5	294,9	160,6
<b>2010-2011</b>						
Dic10-Ene11-Feb11	559,8	215,1	344,7	135,0	291,8	133,0
<b>2012</b>						
Nov-Dic11-Ene12	556,4	218,6	337,8	163,9	237,4	155,2
Dic11-Ene-Feb12	547,7	213,1	334,5	157,0	248,7	142,0
Ene-Feb-Mar	504,0	197,3	306,7	144,4	229,8	129,8
Feb-Mar-Abr	529,0	220,1	308,9	149,7	239,8	139,5
Mar-Abr-May	543,2	223,0	320,2	154,7	241,6	146,8
Abr-May-Jun	563,7	221,7	342,0	159,9	256,4	147,4
May-Jun-Jul	542,3	197,3	344,9	154,3	245,6	142,4
Jun-Jul-Ago	544,0	194,8	349,1	145,2	254,2	144,6
Jul-Ago-Set	586,1	211,8	374,3	156,9	279,1	150,2
Ago-Set-Oct	587,9	215,5	372,4	153,4	292,5	142,0
Set-Oct-Nov	576,1	211,4	364,6	156,8	280,2	139,0
Oct-Nov-Dic	513,7	189,6	324,1	144,5	237,4	131,9
<b>2013</b>						
Nov-Dic12-Ene13	556,6	227,7	328,9	154,2	258,8	143,6
Dic12-Ene-Feb13	548,0	233,9	314,2	161,0	248,8	138,2
Ene-Feb-Mar	551,2	232,3	318,8	156,9	261,4	132,9
Feb-Mar-Abr	508,8	201,5	307,3	144,5	237,8	126,6
Mar-Abr-May	506,3	190,7	315,6	140,5	243,9	121,8
Abr-May-Jun	512,5	198,3	314,2	137,7	250,0	124,9
May-Jun-Jul	502,3	183,2	319,1	136,2	244,5	121,6
Jun-Jul-Ago	540,8	203,9	336,9	146,8	260,5	133,5
Jul-Ago-Set	562,2	210,5	351,7	148,6	269,7	143,9
Ago-Set-Oct	560,2	211,3	349,0	149,8	264,3	146,0
Set-Oct-Nov	539,3	200,6	338,7	131,7	254,3	153,3
Oct-Nov-Dic	520,2	188,5	331,7	129,6	246,1	144,5
<b>2014</b>						
Nov-Dic13-Ene14	573,4	233,8	339,6	140,4	277,9	155,0
Dic13-Ene-Feb14	567,5	236,4	331,1	152,4	261,6	153,6
<b>Variación porcentual</b>						
Respecto a similar Trim. del año anterior	3,6	1,1	5,4	-5,4	5,1	11,1

Fuente: Instituto Nacional de Estadística e Informática - Encuesta Permanente de Empleo.

**Cuadro N° 30**  
**Lima Metropolitana: Población subempleada por horas (subempleo visible) por nivel educativo alcanzado**  
 Trimestre móvil: Diciembre 05-Enero-Febrero 06 -Diciembre 13-Enero-Febrero 14  
 (Miles de personas)

Año/ Trimestre móvil	Total	Nivel de educación			
		Primaria 1/	Secundaria	Sup. No Univers.	Sup. Univers.
<b>2005-2006</b>					
Dic05-Ene06-Feb06	588,7	69,1	290,1	91,9	137,7
<b>2006-2007</b>					
Dic06-Ene07-Feb07	636,1	71,5	301,9	100,9	161,8
<b>2007-2008</b>					
Dic07-Ene08-Feb08	637,4	59,7	308,1	130,8	138,9
<b>2008-2009</b>					
Dic08-Ene09-Feb09	645,4	67,6	287,0	111,2	179,7
<b>2009-2010</b>					
Dic09-Ene10-Feb10	626,0	57,9	294,1	105,6	168,4
<b>2010-2011</b>					
Dic10-Ene11-Feb11	559,8	41,7	237,3	104,0	176,7
<b>2012</b>					
Nov-Dic11-Ene12	556,4	56,7	290,1	68,3	141,3
Dic11-Ene-Feb12	547,7	46,5	292,1	71,5	137,6
Ene-Feb-Mar	504,0	39,0	262,6	77,2	125,2
Feb-Mar-Abr	529,0	38,0	245,2	93,6	152,1
Mar-Abr-May	543,2	49,3	247,4	89,8	156,8
Abr-May-Jun	563,7	56,2	254,3	91,5	161,6
May-Jun-Jul	542,3	57,1	258,4	89,7	137,1
Jun-Jul-Ago	544,0	56,8	265,7	95,8	125,6
Jul-Ago-Set	586,1	58,9	295,4	99,3	132,4
Ago-Set-Oct	587,9	62,2	291,9	97,1	136,7
Set-Oct-Nov	576,1	59,2	283,2	95,9	137,8
Oct-Nov-Dic	513,7	51,1	251,2	85,7	125,8
<b>2013</b>					
Nov-Dic12-Ene13	556,6	45,7	265,7	90,5	154,7
Dic12-Ene-Feb13	548,0	52,4	258,7	86,3	150,6
Ene-Feb-Mar	551,2	59,5	260,4	84,1	147,2
Feb-Mar-Abr	508,8	62,0	239,9	79,1	127,8
Mar-Abr-May	506,3	57,1	238,5	76,5	134,1
Abr-May-Jun	512,5	54,6	241,2	84,4	132,4
May-Jun-Jul	502,3	50,5	255,7	74,2	121,9
Jun-Jul-Ago	540,8	50,3	279,8	76,8	133,8
Jul-Ago-Set	562,2	52,7	286,5	80,7	142,3
Ago-Set-Oct	560,2	57,9	272,6	87,7	142,0
Set-Oct-Nov	539,3	61,1	255,5	88,0	134,7
Oct-Nov-Dic	520,2	53,0	243,7	87,8	135,7
<b>2014</b>					
Nov-Dic13-Ene14	573,4	49,5	261,7	106,1	156,0
Dic13-Ene-Feb14	567,5	49,8	256,3	104,4	156,9
<b>Variación porcentual</b>					
Respecto a similar Trim. del año anterior	3,6	-4,8	-0,9	21,0	4,2

1/ Incluye Inicial y Sin nivel.

Fuente: Instituto Nacional de Estadística e Informática -Encuesta Permanente de Empleo.

**Cuadro Nº 31**  
**Lima Metropolitana: Población subempleada por horas (subempleo visible) por ramas de actividad**  
 Trimestre móvil: Diciembre 05-Enero-Febrero 06 -Diciembre 13-Enero-Febrero 14  
 (Miles de personas)

Año/ Trimestre móvil	Total 1/	Ramas de Actividad			
		Manufactura	Construcción	Comercio	Servicios
<b>2005-2006</b>					
Dic05-Ene06-Feb06	588,7	61,7	47,9	108,7	366,9
<b>2006-2007</b>					
Dic06-Ene07-Feb07	636,1	73,2	52,6	112,4	389,2
<b>2007-2008</b>					
Dic07-Ene08-Feb08	637,4	73,8	40,1	117,0	398,8
<b>2008-2009</b>					
Dic08-Ene09-Feb09	645,4	72,0	48,8	127,5	390,7
<b>2009-2010</b>					
Dic09-Ene10-Feb10	626,0	74,6	57,0	103,4	385,3
<b>2010-2011</b>					
Dic10-Ene11-Feb11	559,8	64,4	29,4	94,1	369,4
<b>2012</b>					
Nov-Dic11-Ene12	556,4	52,2	28,3	113,0	359,3
Dic11-Ene-Feb12	547,7	52,7	33,4	108,4	348,8
Ene-Feb-Mar	504,0	48,7	34,2	97,9	316,2
Feb-Mar-Abr	529,0	50,3	38,5	95,4	338,4
Mar-Abr-May	543,2	57,9	33,6	99,8	346,1
Abr-May-Jun	563,7	54,0	29,7	108,1	366,5
May-Jun-Jul	542,3	55,3	26,0	112,4	344,5
Jun-Jul-Ago	544,0	50,9	31,8	115,6	341,1
Jul-Ago-Set	586,1	59,2	38,5	117,7	366,5
Ago-Set-Oct	587,9	55,5	38,8	112,0	376,6
Set-Oct-Nov	576,1	62,3	35,9	100,1	373,4
Oct-Nov-Dic	513,7	57,4	27,0	87,6	338,9
<b>2013</b>					
Nov-Dic12-Ene13	556,6	67,0	36,4	99,0	348,8
Dic12-Ene-Feb13	548,0	59,0	37,7	98,3	344,0
Ene-Feb-Mar	551,2	57,8	39,5	111,0	330,6
Feb-Mar-Abr	508,8	53,2	38,1	102,2	307,5
Mar-Abr-May	506,3	53,3	37,7	110,9	297,3
Abr-May-Jun	512,5	62,4	35,9	107,6	301,4
May-Jun-Jul	502,3	59,5	31,8	109,7	293,8
Jun-Jul-Ago	540,8	54,5	29,6	123,4	324,3
Jul-Ago-Set	562,2	51,9	31,2	118,4	352,0
Ago-Set-Oct	560,2	48,4	28,6	117,9	357,8
Set-Oct-Nov	539,3	56,1	29,8	97,1	351,0
Oct-Nov-Dic	520,2	47,7	28,2	103,4	334,1
<b>2014</b>					
Nov-Dic13-Ene14	573,4	58,3	35,3	103,1	369,9
Dic13-Ene-Feb14	567,5	56,9	38,0	103,5	364,0
<b>Variación porcentual</b>					
Respecto a similar Trim. del año anterior	3,6	-3,6	0,9	5,3	5,8

1/ El total incluye a Otros, que está constituido por las actividades extractivas como: Agricultura, Pesca y Minería.  
 Fuente: Instituto Nacional de Estadística e Informática -Encuesta Permanente de Empleo.

**Cuadro N° 32**  
**Lima Metropolitana: Población subempleada por horas (subempleo visible) por categoría de ocupación y tamaño de empresa**  
 Trimestre móvil: Diciembre 05-Enero-Febrero 06 -Diciembre 13-Enero-Febrero 14  
 (Miles de personas)

Año/ Trimestre móvil	Total	Categoría de Ocupación		Tamaño de Empresa (Número de Trabajadores)		
		Independiente	Dependiente	De 1 a 10	De 11 a 50	De 51 y más
<b>2005-2006</b>						
Dic05-Ene06-Feb06	588,7	309,2	279,5	447,5	45,8	95,4
<b>2006-2007</b>						
Dic06-Ene07-Feb07	636,1	331,1	305,0	484,5	52,3	99,4
<b>2007-2008</b>						
Dic07-Ene08-Feb08	637,4	306,9	330,5	459,8	45,8	131,8
<b>2008-2009</b>						
Dic08-Ene09-Feb09	645,4	319,3	326,1	463,3	60,2	121,9
<b>2009-2010</b>						
Dic09-Ene10-Feb10	626,0	290,5	335,5	453,9	34,7	137,4
<b>2010-2011</b>						
Dic10-Ene11-Feb11	559,8	260,1	299,8	391,0	44,1	124,8
<b>2012</b>						
Nov-Dic11-Ene12	556,4	266,2	290,2	418,5	40,5	97,5
Dic11-Ene-Feb12	547,7	256,1	291,6	401,9	39,4	106,4
Ene-Feb-Mar	504,0	249,9	254,2	376,2	39,7	88,1
Feb-Mar-Abr	529,0	260,2	268,9	382,4	37,9	108,8
Mar-Abr-May	543,2	274,7	268,6	401,8	42,2	99,2
Abr-May-Jun	563,7	278,2	285,4	417,0	43,1	103,6
May-Jun-Jul	542,3	272,8	269,4	411,2	45,4	85,8
Jun-Jul-Ago	544,0	263,7	280,3	417,1	45,2	81,6
Jul-Ago-Set	586,1	276,1	310,0	439,6	53,8	92,8
Ago-Set-Oct	587,9	271,3	316,6	435,2	52,9	99,8
Set-Oct-Nov	576,1	272,4	303,7	423,3	47,8	104,9
Oct-Nov-Dic	513,7	241,5	272,2	380,1	43,6	90,1
<b>2013</b>						
Nov-Dic12-Ene13	556,6	240,0	316,7	386,7	49,2	120,7
Dic12-Ene-Feb13	548,0	239,4	308,6	389,0	48,9	110,1
Ene-Feb-Mar	551,2	233,3	317,9	384,9	48,0	118,3
Feb-Mar-Abr	508,8	233,3	275,5	384,1	39,6	85,1
Mar-Abr-May	506,3	218,7	287,6	366,3	42,7	97,3
Abr-May-Jun	512,5	237,7	274,9	382,0	41,5	89,0
May-Jun-Jul	502,3	236,7	265,6	377,4	40,1	84,7
Jun-Jul-Ago	540,8	258,6	282,3	406,1	41,1	93,6
Jul-Ago-Set	562,2	265,3	296,9	418,5	41,6	102,1
Ago-Set-Oct	560,2	265,7	294,5	411,2	44,9	104,2
Set-Oct-Nov	539,3	265,9	273,4	401,4	39,4	98,5
Oct-Nov-Dic	520,2	256,6	263,6	386,6	37,2	96,4
<b>2014</b>						
Nov-Dic13-Ene14	573,4	272,1	301,3	406,5	44,4	122,6
Dic13-Ene-Feb14	567,5	278,5	289,0	410,8	44,1	112,7
<b>Variación porcentual</b>						
Respecto a similar Trim. del año anterior	3,6	16,3 +	-6,4	5,6	-9,8	2,3

Nota : El total de tamaño de la empresa incluye a los que no respondieron la encuesta.

Fuente: Instituto Nacional de Estadística e Informática -Encuesta Permanente de Empleo.

**Cuadro N° 33**  
**Lima Metropolitana: Población subempleada por ingresos**  
**(subempleo invisible)**  
 Trimestre móvil: Diciembre 05-Enero-Febrero 06 -Diciembre 13-Enero-Febrero 14  
 (Miles de personas)

Año/ Trimestre móvil	Subempleo por ingresos (invisible) (Miles de personas)	Tasa de subempleo por ingresos 1/ (%)
<b>2005-2006</b>		
Dic05-Ene06-Feb06	1 673,2	40,4
<b>2006-2007</b>		
Dic06-Ene07-Feb07	1 691,2	38,0
<b>2007-2008</b>		
Dic07-Ene08-Feb08	1 497,3	34,0
<b>2008-2009</b>		
Dic08-Ene09-Feb09	1 364,1	31,1
<b>2009-2010</b>		
Dic09-Ene10-Feb10	1 437,9	30,0
<b>2010-2011</b>		
Dic10-Ene11-Feb11	1 363,7	28,5
<b>2012</b>		
Nov-Dic11-Ene12	1 252,8	26,0
Dic11-Ene-Feb12	1 263,3	26,1
Ene-Feb-Mar	1 226,2	25,4
Feb-Mar-Abr	1 281,2	26,6
Mar-Abr-May	1 327,4	27,6
Abr-May-Jun	1 333,3	28,0
May-Jun-Jul	1 342,3	27,9
Jun-Jul-Ago	1 301,8	27,1
Jul-Ago-Set	1 311,3	27,2
Ago-Set-Oct	1 278,1	26,7
Set-Oct-Nov	1 264,8	26,1
Oct-Nov-Dic	1 273,6	26,3
<b>2013</b>		
Nov-Dic12-Ene13	1 242,6	25,8
Dic12-Ene-Feb13	1 259,5	26,0
Ene-Feb-Mar	1 258,3	25,9
Feb-Mar-Abr	1 270,9	26,0
Mar-Abr-May	1 248,7	25,7
Abr-May-Jun	1 243,3	25,6
May-Jun-Jul	1 241,0	25,3
Jun-Jul-Ago	1 209,5	24,8
Jul-Ago-Set	1 178,9	24,1
Ago-Set-Oct	1 189,1	24,3
Set-Oct-Nov	1 171,8	23,8
Oct-Nov-Dic	1 185,5	24,0
<b>2014</b>		
Nov-Dic13-Ene14	1 142,3	23,3
Dic13-Ene-Feb14	1 171,9	23,5
<b>Variación porcentual</b>		
Respecto a similar Trím. del año anterior	-7,0	-9,6 a/      +++

1/ La tasa de subempleo por ingresos o invisible es la proporción de personas que tienen un empleo (asalariado o independiente), que normalmente trabajan 35 horas o más a la semana pero cuyos ingresos son menores al valor de la canasta mínima de consumo.

a/ Variación absoluta en puntos porcentuales.

Fuente: Instituto Nacional de Estadística e Informática -Encuesta Permanente de Empleo.

**Cuadro N° 34**  
**Lima Metropolitana: Población subempleada por ingresos (subempleo invisible) por sexo y grupos de edad**  
 Trimestre móvil: Diciembre 05-Enero-Febrero 06 -Diciembre 13-Enero-Febrero 14  
 (Miles de personas)

Año/ Trimestre móvil	Total	Sexo		Grupos de edad		
		Hombre	Mujer	De 14 a 24 años	De 25 a 44 años	De 45 y más años
<b>2005-2006</b>						
Dic05-Ene06-Feb06	1 673,2	840,1	833,2	555,6	764,1	353,5
<b>2006-2007</b>						
Dic06-Ene07-Feb07	1 691,2	821,1	870,2	590,7	737,8	362,8
<b>2007-2008</b>						
Dic07-Ene08-Feb08	1 497,3	724,8	772,5	527,4	631,1	338,8
<b>2008-2009</b>						
Dic08-Ene09-Feb09	1 364,1	623,3	740,9	444,0	635,9	284,3
<b>2009-2010</b>						
Dic09-Ene10-Feb10	1 437,9	613,4	824,4	511,2	612,2	314,5
<b>2010-2011</b>						
Dic10-Ene11-Feb11	1 363,7	540,9	822,8	500,6	582,6	280,6
<b>2012</b>						
Nov-Dic11-Ene12	1 252,8	482,7	770,1	447,6	522,3	282,9
Dic11-Ene-Feb12	1 263,3	481,4	782,0	469,2	500,1	294,0
Ene-Feb-Mar	1 226,2	465,3	760,9	431,9	499,3	295,0
Feb-Mar-Abr	1 281,2	490,4	790,7	430,6	557,4	293,1
Mar-Abr-May	1 327,4	523,4	804,0	434,3	589,2	303,9
Abr-May-Jun	1 333,3	533,0	800,3	430,5	598,0	304,8
May-Jun-Jul	1 342,3	547,0	795,4	440,1	595,3	306,9
Jun-Jul-Ago	1 301,8	516,3	785,5	422,6	582,2	297,0
Jul-Ago-Set	1 311,3	525,8	785,5	433,4	582,8	295,0
Ago-Set-Oct	1 278,1	495,7	782,4	428,9	562,5	286,7
Set-Oct-Nov	1 264,8	492,0	772,7	431,4	545,0	288,4
Oct-Nov-Dic	1 273,6	488,4	785,1	444,5	549,3	279,8
<b>2013</b>						
Nov-Dic12-Ene13	1 242,6	477,9	764,7	431,1	524,9	286,6
Dic12-Ene-Feb13	1 259,5	481,5	777,9	434,6	532,0	292,9
Ene-Feb-Mar	1 258,3	460,1	798,3	440,4	510,0	307,9
Feb-Mar-Abr	1 270,9	462,9	808,1	432,5	525,4	313,0
Mar-Abr-May	1 248,7	456,3	792,4	422,6	516,1	309,9
Abr-May-Jun	1 243,3	466,9	776,4	413,6	515,5	314,2
May-Jun-Jul	1 241,0	462,7	778,2	424,2	509,4	307,4
Jun-Jul-Ago	1 209,5	445,0	764,5	412,5	493,5	303,5
Jul-Ago-Set	1 178,9	427,3	751,6	399,4	487,5	292,0
Ago-Set-Oct	1 189,1	424,7	764,4	401,9	485,3	302,0
Set-Oct-Nov	1 171,8	411,7	760,1	393,6	483,3	295,0
Oct-Nov-Dic	1 185,5	418,2	767,3	405,5	480,4	299,6
<b>2014</b>						
Nov-Dic13-Ene14	1 142,3	410,2	732,2	405,5	449,2	287,6
Dic13-Ene-Feb14	1 171,9	421,9	750,0	442,1	441,1	288,7
<b>Variación porcentual</b>						
Respecto a similar Trim. del año anterior	-7,0	-12,4 ++	-3,6	1,7	-17,1 +++	-1,4

**Nota:** Población subempleada por ingresos (subempleo invisible), es aquella población que tiene un empleo (asalariado o independiente), que normalmente trabaja 35 horas o más a la semana pero cuyos ingresos son menores al valor de la canasta mínima de consumo.

**Fuente:** Instituto Nacional de Estadística e Informática -Encuesta Permanente de Empleo.



**Cuadro Nº 35**  
**Lima Metropolitana: Población subempleada por ingresos (subempleo invisible) por nivel de educación alcanzado**  
 Trimestre móvil: Diciembre 05-Enero-Febrero 06 -Diciembre 13-Enero-Febrero 14  
 (Miles de personas)

Año/ Trimestre móvil	Total	Nivel de educación			
		Primaria 1/	Secundaria	Sup. No Univers.	Sup. Univers.
<b>2005-2006</b>					
Dic05-Ene06-Feb06	1 673,2	279,8	1 047,3	229,4	116,8
<b>2006-2007</b>					
Dic06-Ene07-Feb07	1 691,2	266,9	1 049,2	249,4	125,8
<b>2007-2008</b>					
Dic07-Ene08-Feb08	1 497,3	239,6	941,0	210,7	106,1
<b>2008-2009</b>					
Dic08-Ene09-Feb09	1 364,1	207,4	872,0	185,9	98,9
<b>2009-2010</b>					
Dic09-Ene10-Feb10	1 437,9	237,4	887,3	189,5	123,7
<b>2010-2011</b>					
Dic10-Ene11-Feb11	1 363,7	202,5	853,2	189,5	118,5
<b>2012</b>					
Nov-Dic11-Ene12	1 252,8	176,5	777,8	180,5	118,0
Dic11-Ene-Feb12	1 263,3	179,5	780,0	179,0	124,8
Ene-Feb-Mar	1 226,2	186,1	756,7	170,7	112,7
Feb-Mar-Abr	1 281,2	191,9	783,8	178,9	126,5
Mar-Abr-May	1 327,4	201,1	806,8	187,9	131,6
Abr-May-Jun	1 333,3	194,2	801,9	200,6	136,6
May-Jun-Jul	1 342,3	203,3	785,1	215,6	138,4
Jun-Jul-Ago	1 301,8	204,0	756,3	209,0	132,5
Jul-Ago-Set	1 311,3	200,1	761,5	212,7	137,0
Ago-Set-Oct	1 278,1	188,6	757,9	205,2	126,4
Set-Oct-Nov	1 264,8	191,0	747,2	202,4	124,2
Oct-Nov-Dic	1 273,6	188,2	766,1	201,7	117,6
<b>2013</b>					
Nov-Dic12-Ene13	1 242,6	191,3	743,1	184,6	123,6
Dic12-Ene-Feb13	1 259,5	184,5	764,5	172,8	137,7
Ene-Feb-Mar	1 258,3	185,7	763,1	162,3	147,3
Feb-Mar-Abr	1 270,9	185,8	763,9	172,6	148,6
Mar-Abr-May	1 248,7	180,5	752,2	176,6	139,3
Abr-May-Jun	1 243,3	184,3	736,7	182,4	139,9
May-Jun-Jul	1 241,0	185,6	732,0	190,2	133,1
Jun-Jul-Ago	1 209,5	191,1	690,7	191,9	135,8
Jul-Ago-Set	1 178,9	188,9	667,1	191,8	131,2
Ago-Set-Oct	1 189,1	194,3	667,8	191,5	135,5
Set-Oct-Nov	1 171,8	179,4	660,3	199,3	132,8
Oct-Nov-Dic	1 185,5	186,1	657,6	203,7	138,1
<b>2014</b>					
Nov-Dic13-Ene14	1 142,3	182,4	641,7	195,6	122,7
Dic13-Ene-Feb14	1 171,9	181,2	687,1	184,6	118,9
<b>Variación porcentual</b>					
Respecto a similar Trim. del año anterior	-7,0	-1,8	-10,1 +	6,9	-13,6

**Nota:** Población subempleada por ingresos (subempleo invisible), es aquella población que tiene un empleo (asalariado o independiente), que normalmente trabaja 35 horas o más a la semana pero cuyos ingresos son menores al valor de la canasta mínima de consumo.

1/ Incluye Inicial y sin nivel

**Fuente:** Instituto Nacional de Estadística e Informática -Encuesta Permanente de Empleo.

**Cuadro N° 36**  
**Lima Metropolitana: Población subempleada por ingresos (subempleo invisible) por ramas de actividad**  
 Trimestre móvil: Diciembre 05-Enero-Febrero 06 -Diciembre 13-Enero-Febrero 14  
 (Miles de personas)

Año/ Trimestre móvil	Total 1/	Ramas de Actividad			
		Manufactura	Construcción	Comercio	Servicios
<b>2005-2006</b>					
Dic05-Ene06-Feb06	1 673,2	291,1	68,1	605,1	693,6
<b>2006-2007</b>					
Dic06-Ene07-Feb07	1 691,2	335,3	59,8	531,2	742,6
<b>2007-2008</b>					
Dic07-Ene08-Feb08	1 497,3	293,4	60,9	493,1	634,0
<b>2008-2009</b>					
Dic08-Ene09-Feb09	1 364,1	258,0	40,3	466,5	586,7
<b>2009-2010</b>					
Dic09-Ene10-Feb10	1 437,9	251,1	48,3	493,5	624,1
<b>2010-2011</b>					
Dic10-Ene11-Feb11	1 363,7	255,0	39,0	479,8	568,9
<b>2012</b>					
Nov-Dic11-Ene12	1 252,8	227,9	33,6	436,9	545,9
Dic11-Ene-Feb12	1 263,3	226,5	34,1	448,6	543,1
Ene-Feb-Mar	1 226,2	210,0	41,8	425,8	533,9
Feb-Mar-Abr	1 281,2	227,6	41,8	435,9	554,5
Mar-Abr-May	1 327,4	240,0	43,0	439,8	584,0
Abr-May-Jun	1 333,3	241,8	34,8	453,4	583,6
May-Jun-Jul	1 342,3	250,7	36,8	439,8	595,3
Jun-Jul-Ago	1 301,8	236,9	32,4	428,6	581,2
Jul-Ago-Set	1 311,3	258,9	32,7	411,7	583,9
Ago-Set-Oct	1 278,1	248,2	35,8	404,9	568,0
Set-Oct-Nov	1 264,8	249,4	36,2	397,8	560,8
Oct-Nov-Dic	1 273,6	243,8	44,9	402,4	563,5
<b>2013</b>					
Nov-Dic12-Ene13	1 242,6	214,3	40,4	407,4	564,1
Dic12-Ene-Feb13	1 259,5	217,6	39,3	415,3	572,0
Ene-Feb-Mar	1 258,3	201,1	38,1	425,0	581,5
Feb-Mar-Abr	1 270,9	216,8	41,0	420,8	577,4
Mar-Abr-May	1 248,7	201,8	38,5	408,5	586,8
Abr-May-Jun	1 243,3	212,9	34,5	402,1	579,6
May-Jun-Jul	1 241,0	210,0	28,1	405,4	584,2
Jun-Jul-Ago	1 209,5	196,8	28,8	414,0	557,1
Jul-Ago-Set	1 178,9	188,3	23,5	404,6	549,8
Ago-Set-Oct	1 189,1	192,3	25,0	411,8	548,9
Set-Oct-Nov	1 171,8	201,1	25,7	394,5	537,2
Oct-Nov-Dic	1 185,5	197,2	31,4	409,9	532,0
<b>2014</b>					
Nov-Dic13-Ene14	1 142,3	181,6	30,2	410,6	503,5
Dic13-Ene-Feb14	1 171,9	179,4	30,9	419,9	524,8
<b>Variación porcentual</b>					
Respecto a similar Trim. del año anterior	-7,0	-17,6 ++	-21,4	1,1	-8,2 ++

**Nota: Población subempleada por ingresos (subempleo invisible)**, es aquella población que tiene un empleo (asalariado o independiente), que normalmente trabaja 35 horas o más a la semana pero cuyos ingresos son menores al valor de la canasta mínima de consumo.

1/ El total incluye además las actividades extractivas: Agricultura, Pesca y Minería.

Fuente: Instituto Nacional de Estadística e Informática -Encuesta Permanente de Empleo.

Cuadro N° 37

Lima Metropolitana: Población subempleada por ingresos (subempleo invisible) por categoría de ocupación y tamaño de empresa

Trimestre móvil: Diciembre 05-Enero-Febrero 06 -Diciembre 13-Enero-Febrero 14

(Miles de personas)

Año/ Trimestre móvil	Total	Categoría de Ocupación 1/		Tamaño de Empresa (Número de Trabajadores)		
		Independiente	Dependiente	De 1 a 10	De 11 a 50	De 51 y más
<b>2005-2006</b>						
Dic05-Ene06-Feb06	1 673,2	574,9	854,7	1 340,3	112,1	220,8
<b>2006-2007</b>						
Dic06-Ene07-Feb07	1 691,2	583,1	869,5	1 321,9	140,6	228,8
<b>2007-2008</b>						
Dic07-Ene08-Feb08	1 497,3	472,4	802,9	1 174,4	124,8	198,2
<b>2008-2009</b>						
Dic08-Ene09-Feb09	1 364,1	446,1	718,7	1 059,8	115,7	188,6
<b>2009-2010</b>						
Dic09-Ene10-Feb10	1 437,9	463,3	710,7	1 158,7	110,7	168,5
<b>2010-2011</b>						
Dic10-Ene11-Feb11	1 363,7	417,1	691,6	1 072,8	108,1	182,9
<b>2012</b>						
Nov-Dic11-Ene12	1 252,8	379,4	652,4	963,5	112,6	176,7
Dic11-Ene-Feb12	1 263,3	400,0	623,5	1 006,4	96,6	160,3
Ene-Feb-Mar	1 226,2	409,5	595,5	976,6	92,6	157,0
Feb-Mar-Abr	1 281,2	429,9	651,2	1 008,4	94,7	178,0
Mar-Abr-May	1 327,4	435,7	691,0	1 018,9	115,4	193,1
Abr-May-Jun	1 333,3	412,1	717,6	994,4	123,9	215,1
May-Jun-Jul	1 342,3	414,8	731,5	987,4	136,2	218,8
Jun-Jul-Ago	1 301,8	407,5	705,1	955,1	127,7	219,0
Jul-Ago-Set	1 311,3	409,9	713,8	967,2	130,1	213,9
Ago-Set-Oct	1 278,1	401,5	686,6	962,1	121,0	195,0
Set-Oct-Nov	1 264,8	384,5	696,2	953,3	118,2	193,2
Oct-Nov-Dic	1 273,6	380,7	712,1	954,6	126,3	192,7
<b>2013</b>						
Nov-Dic12-Ene13	1 242,6	382,3	654,2	953,4	109,0	180,2
Dic12-Ene-Feb13	1 259,5	404,8	626,4	986,6	95,2	177,7
Ene-Feb-Mar	1 258,3	420,7	585,1	1 014,9	73,3	170,1
Feb-Mar-Abr	1 270,9	426,9	612,5	1 009,1	91,8	170,1
Mar-Abr-May	1 248,7	411,8	610,3	980,1	102,8	165,8
Abr-May-Jun	1 243,3	407,8	612,4	972,3	101,1	169,9
May-Jun-Jul	1 241,0	397,0	601,5	970,8	100,7	169,5
Jun-Jul-Ago	1 209,5	394,0	582,5	958,4	88,4	162,7
Jul-Ago-Set	1 178,9	373,6	572,0	920,9	100,0	158,1
Ago-Set-Oct	1 189,1	382,0	580,9	919,7	99,3	170,0
Set-Oct-Nov	1 171,8	374,6	582,4	892,5	101,9	177,4
Oct-Nov-Dic	1 185,5	394,8	576,7	916,3	92,9	176,3
<b>2014</b>						
Nov-Dic13-Ene14	1 142,3	374,0	543,6	889,9	85,8	166,6
Dic13-Ene-Feb14	1 171,9	379,4	536,2	923,9	82,6	165,4
<b>Variación porcentual</b>						
Respecto a similar Trim. del año anterior	-7,0	-6,3	-14,4 +++	-6,4	-13,2	-6,9

**Nota:** Población subempleada por ingresos (subempleo invisible), es aquella población que tiene un empleo (asalariado o independiente), que normalmente trabaja 35 horas o más a la semana pero cuyos ingresos son menores al valor de la canasta mínima de consumo.

1/ El total incluye a los trabajadores familiares no remunerados.

Fuente: Instituto Nacional de Estadística e Informática -Encuesta Permanente de Empleo.

**Cuadro N° 38**  
**Lima Metropolitana: Población desempleada por sexo y grupos de edad**  
 Trimestre móvil: Diciembre 05-Enero-Febrero 06 -Diciembre 13-Enero-Febrero 14  
 (Miles de personas)

Año/ Trimestre móvil	Total	Sexo		Grupos de edad		
		Hombre	Mujer	De 14 a 24 años	De 25 a 44 años	De 45 y más años de edad
<b>2005-2006</b>						
Dic05-Ene06-Feb06	371,6	178,3	193,4	170,9	146,9	53,8
<b>2006-2007</b>						
Dic06-Ene07-Feb07	422,4	193,2	229,2	187,9	178,8	55,7
<b>2007-2008</b>						
Dic07-Ene08-Feb08	395,0	172,6	222,3	188,6	140,2	66,1
<b>2008-2009</b>						
Dic08-Ene09-Feb09	408,7	187,3	221,4	207,5	148,1	53,1
<b>2009-2010</b>						
Dic09-Ene10-Feb10	458,9	208,7	250,1	230,6	167,4	60,9
<b>2010-2011</b>						
Dic10-Ene11-Feb11	437,1	185,4	251,7	248,4	116,6	72,0
<b>2012</b>						
Nov-Dic11-Ene12	373,5	152,7	220,8	184,9	142,5	46,1
Dic11-Ene-Feb12	403,0	165,2	237,8	207,6	151,5	43,9
Ene-Feb-Mar	418,7	179,2	239,5	198,8	165,2	54,7
Feb-Mar-Abr	388,2	166,0	222,1	181,7	157,7	48,8
Mar-Abr-May	347,2	155,6	191,6	157,0	144,3	46,0
Abr-May-Jun	299,4	130,9	168,5	135,0	121,9	42,5
May-Jun-Jul	298,7	130,2	168,5	140,7	117,2	40,8
Jun-Jul-Ago	319,4	141,6	177,8	145,5	131,3	42,6
Jul-Ago-Set	318,7	138,0	180,8	146,5	133,8	38,4
Ago-Set-Oct	298,4	129,2	169,2	140,3	120,6	37,5
Set-Oct-Nov	286,3	124,7	161,5	144,4	105,1	36,7
Oct-Nov-Dic	272,8	116,2	156,6	138,4	102,9	31,4
<b>2013</b>						
Nov-Dic12-Ene13	295,5	128,3	167,1	157,6	104,9	32,9
Dic12-Ene-Feb13	310,1	129,9	180,3	166,0	110,8	33,4
Ene-Feb-Mar	310,8	133,8	177,0	167,9	107,9	35,0
Feb-Mar-Abr	274,5	120,5	154,1	139,5	101,9	33,1
Mar-Abr-May	275,9	116,4	159,5	135,0	112,8	28,1
Abr-May-Jun	280,9	115,0	165,9	136,3	116,0	28,5
May-Jun-Jul	295,7	128,6	167,1	148,6	120,9	26,2
Jun-Jul-Ago	271,3	133,3	138,0	133,2	106,4	31,6
Jul-Ago-Set	290,9	148,9	142,0	145,4	113,1	32,4
Ago-Set-Oct	282,6	132,8	149,8	142,9	103,1	36,6
Set-Oct-Nov	283,9	124,7	159,2	151,0	98,6	34,3
Oct-Nov-Dic	280,6	126,1	154,5	157,9	94,0	28,7
<b>2014</b>						
Nov-Dic13-Ene14	312,6	145,1	167,5	169,7	106,7	36,2
Dic13-Ene-Feb14	347,7	161,2	186,5	186,5	123,1	38,0
<b>Variación porcentual</b>						
Respecto a similar Trím. del año anterior	12,1	24,2 +	3,4	12,4	11,2	13,9

Fuente: Instituto Nacional de Estadística e Informática -Encuesta Permanente de Empleo.

**Cuadro N° 39**  
**Lima Metropolitana: Promedio de semanas que dura el desempleo por grupos de edad**  
 Trimestre móvil: Diciembre 05-Enero-Febrero 06 -Diciembre 13-Enero-Febrero 14  
 (Promedio de semanas)

Año/ Trimestre móvil	Duración del Desempleo (En promedio de semanas)			
	Total	De 14 a 24 años	De 25 a 44 años	De 45 y más años
<b>2005-2006</b>				
Dic05-Ene06-Feb06	3,4	2,5	3,9	5,1
<b>2006-2007</b>				
Dic06-Ene07-Feb07	3,4	2,8	3,6	4,4
<b>2007-2008</b>				
Dic07-Ene08-Feb08	2,8	2,5	3,3	3,0
<b>2008-2009</b>				
Dic08-Ene09-Feb09	2,7	2,3	3,3	2,8
<b>2009-2010</b>				
Dic09-Ene10-Feb10	2,5	2,2	2,7	2,8
<b>2010-2011</b>				
Dic10-Ene11-Feb11	2,9	2,6	2,7	4,2
<b>2012</b>				
Nov-Dic11-Ene12	2,4	2,1	2,7	2,9
Dic11-Ene-Feb12	2,4	2,1	2,8	2,8
Ene-Feb-Mar	2,7	2,2	2,9	3,8
Feb-Mar-Abr	2,8	2,3	3,0	4,0
Mar-Abr-May	2,8	2,3	3,0	4,0
Abr-May-Jun	2,7	2,3	3,0	2,8
May-Jun-Jul	2,5	2,3	2,7	2,6
Jun-Jul-Ago	2,5	2,2	2,7	2,7
Jul-Ago-Set	2,4	2,1	2,7	2,5
Ago-Set-Oct	2,5	2,1	2,8	2,6
Set-Oct-Nov	2,4	2,1	2,7	2,6
Oct-Nov-Dic	2,4	2,2	2,6	2,7
<b>2013</b>				
Nov-Dic12-Ene13	2,3	2,2	2,4	2,4
Dic12-Ene-Feb13	2,4	2,2	2,5	2,6
Ene-Feb-Mar	2,4	2,2	2,4	2,7
Feb-Mar-Abr	2,5	2,3	2,7	2,9
Mar-Abr-May	2,6	2,5	2,7	2,8
Abr-May-Jun	2,7	2,5	2,9	2,9
May-Jun-Jul	2,6	2,5	2,7	2,8
Jun-Jul-Ago	2,4	2,3	2,4	2,8
Jul-Ago-Set	2,5	2,3	2,5	2,9
Ago-Set-Oct	2,5	2,3	2,6	3,1
Set-Oct-Nov	2,6	2,4	2,8	3,3
Oct-Nov-Dic	2,5	2,2	2,7	3,1
<b>2014</b>				
Nov-Dic13-Ene14	2,3	2,1	2,5	2,7
Dic13-Ene-Feb14	2,3	2,1	2,6	2,5
<b>Variación porcentual</b>				
Respecto a similar Trim. del año anterior	-2,6	-6,1	2,8	-4,5

Fuente: Instituto Nacional de Estadística e Informática -Encuesta Permanente de Empleo.

**Cuadro N° 40**  
**Lima Metropolitana: Tasa de desempleo abierto por sexo y grupos de edad**  
 Trimestre móvil: Diciembre 05-Enero-Febrero 06 -Diciembre 13-Enero-Febrero 14  
 (Porcentaje)

Año/ Trimestre móvil	Total	Sexo		Grupos de edad		
		Hombre	Mujer	De 14 a 24 años	De 25 a 44 años	De 45 y más años
<b>2005-2006</b>						
Dic05-Ene06-Feb06	9,0	7,7	10,5	16,0	6,8	5,8
<b>2006-2007</b>						
Dic06-Ene07-Feb07	9,5	7,9	11,4	16,1	7,8	5,5
<b>2007-2008</b>						
Dic07-Ene08-Feb08	9,0	7,1	11,3	16,6	6,2	6,5
<b>2008-2009</b>						
Dic08-Ene09-Feb09	9,3	7,8	11,2	19,0	6,4	5,3
<b>2009-2010</b>						
Dic09-Ene10-Feb10	9,6	8,0	11,5	18,1	6,9	5,5
<b>2010-2011</b>						
Dic10-Ene11-Feb11	9,1	7,1	11,6	20,4	4,7	6,5
<b>2012</b>						
Nov-Dic11-Ene12	7,8	5,9	10,0	15,7	5,7	4,0
Dic11-Ene-Feb12	8,3	6,3	10,7	17,0	6,1	3,9
Ene-Feb-Mar	8,7	6,8	10,8	16,6	6,6	4,8
Feb-Mar-Abr	8,1	6,3	10,2	15,7	6,3	4,3
Mar-Abr-May	7,2	5,9	8,8	13,9	5,7	4,0
Abr-May-Jun	6,3	5,0	7,8	12,2	4,8	3,7
May-Jun-Jul	6,2	5,0	7,7	12,4	4,6	3,6
Jun-Jul-Ago	6,7	5,4	8,2	13,1	5,2	3,7
Jul-Ago-Set	6,6	5,2	8,3	13,0	5,2	3,4
Ago-Set-Oct	6,2	4,9	7,8	12,6	4,7	3,3
Set-Oct-Nov	5,9	4,7	7,3	12,7	4,1	3,2
Oct-Nov-Dic	5,6	4,4	7,2	12,0	4,0	2,8
<b>2013</b>						
Nov-Dic12-Ene13	6,1	4,8	7,7	13,6	4,2	2,9
Dic12-Ene-Feb13	6,4	4,9	8,3	13,9	4,4	3,0
Ene-Feb-Mar	6,4	5,0	8,0	14,0	4,3	3,1
Feb-Mar-Abr	5,6	4,5	6,9	11,9	4,0	2,8
Mar-Abr-May	5,7	4,4	7,2	11,9	4,4	2,4
Abr-May-Jun	5,8	4,3	7,5	12,3	4,5	2,4
May-Jun-Jul	6,0	4,8	7,5	13,2	4,6	2,2
Jun-Jul-Ago	5,6	5,0	6,2	12,2	4,1	2,7
Jul-Ago-Set	5,9	5,6	6,4	13,3	4,3	2,8
Ago-Set-Oct	5,8	5,0	6,7	12,9	3,9	3,1
Set-Oct-Nov	5,8	4,7	7,1	13,6	3,8	2,9
Oct-Nov-Dic	5,7	4,7	6,8	14,1	3,6	2,4
<b>2014</b>						
Nov-Dic13-Ene14	6,4	5,4	7,5	15,1	4,1	3,0
Dic13-Ene-Feb14	7,0	5,9	8,2	15,7	4,8	3,1
<b>Variación absoluta</b>						
Respecto a similar Trim. del año anterior	0,6	1,0 ++	-0,1	1,8	0,4	0,1

Fuente: Instituto Nacional de Estadística e Informática -Encuesta Permanente de Empleo.

**Cuadro N° 41**  
**Lima Metropolitana: Población desempleada por experiencia laboral**  
 Trimestre móvil: Diciembre 05-Enero-Febrero 06 -Diciembre 13-Enero-Febrero 14  
 (Miles de personas)

Año/ Trimestre móvil	Población desempleada		
	Total	Sin experiencia laboral (Aspirante)	Con experiencia laboral (Cesante)
<b>2005-2006</b>			
Dic05-Ene06-Feb06	371,6	13,3	358,4
<b>2006-2007</b>			
Dic06-Ene07-Feb07	422,4	24,5	397,9
<b>2007-2008</b>			
Dic07-Ene08-Feb08	395,0	40,7	354,3
<b>2008-2009</b>			
Dic08-Ene09-Feb09	408,7	30,2	378,4
<b>2009-2010</b>			
Dic09-Ene10-Feb10	458,9	29,7	429,2
<b>2010-2011</b>			
Dic10-Ene11-Feb11	437,1	32,1	405,0
<b>2012</b>			
Nov-Dic11-Ene12	373,5	29,6	343,8
Dic11-Ene-Feb12	403,0	38,2	364,8
Ene-Feb-Mar	418,7	27,7	391,0
Feb-Mar-Abr	388,2	27,6	360,6
Mar-Abr-May	347,2	19,8	327,5
Abr-May-Jun	299,4	21,0	278,3
May-Jun-Jul	298,7	17,3	281,4
Jun-Jul-Ago	319,4	18,8	300,6
Jul-Ago-Set	318,7	22,2	296,5
Ago-Set-Oct	298,4	21,9	276,5
Set-Oct-Nov	286,3	19,6	266,6
Oct-Nov-Dic	272,8	16,7	256,1
<b>2013</b>			
Nov-Dic12-Ene13	295,5	23,6	271,9
Dic12-Ene-Feb13	310,1	24,5	285,7
Ene-Feb-Mar	310,8	23,3	287,5
Feb-Mar-Abr	274,5	12,0	262,5
Mar-Abr-May	275,9	16,8	259,1
Abr-May-Jun	280,9	13,5	267,4
May-Jun-Jul	295,7	18,9	276,8
Jun-Jul-Ago	271,3	10,6	260,8
Jul-Ago-Set	290,9	14,4	276,5
Ago-Set-Oct	282,6	13,3	269,3
Set-Oct-Nov	283,9	17,9	266,0
Oct-Nov-Dic	280,6	21,5	259,2
<b>2014</b>			
Nov-Dic13-Ene14	312,6	27,5	285,1
Dic13-Ene-Feb14	347,7	32,8	314,9
<b>Variación porcentual</b>			
Respecto a similar Trim. del año anterior	12,1	33,8	10,3

Fuente: Instituto Nacional de Estadística e Informática -Encuesta Permanente de Empleo.

**Cuadro N° 42**  
**Lima Metropolitana: Población desempleada por nivel de educación alcanzado**  
 Trimestre móvil: Diciembre 05-Enero-Febrero 06 -Diciembre 13-Enero-Febrero 14  
 (Miles de personas)

Año/ Trimestre móvil	Primaria 1/	Secundaria	Superior No Univers.	Superior Univers.
<b>2005-2006</b>				
Dic05-Ene06-Feb06	34,1	210,3	60,0	67,3
<b>2006-2007</b>				
Dic06-Ene07-Feb07	33,0	230,2	72,2	87,0
<b>2007-2008</b>				
Dic07-Ene08-Feb08	34,8	217,1	64,7	78,3
<b>2008-2009</b>				
Dic08-Ene09-Feb09	22,5	230,5	71,5	84,2
<b>2009-2010</b>				
Dic09-Ene10-Feb10	30,2	236,7	61,9	130,0
<b>2010-2011</b>				
Dic10-Ene11-Feb11	33,6	243,3	62,8	97,4
<b>2012</b>				
Nov-Dic11-Ene12	25,5	191,3	56,0	100,6
Dic11-Ene-Feb12	24,0	209,4	63,1	106,5
Ene-Feb-Mar	26,6	209,1	68,3	114,7
Feb-Mar-Abr	24,7	189,6	70,9	103,0
Mar-Abr-May	24,3	173,5	63,1	86,3
Abr-May-Jun	21,1	147,9	60,5	69,9
May-Jun-Jul	18,6	157,8	58,5	63,8
Jun-Jul-Ago	21,4	162,8	61,3	73,9
Jul-Ago-Set	21,8	169,2	61,1	66,7
Ago-Set-Oct	22,1	157,3	52,8	66,3
Set-Oct-Nov	20,6	156,4	46,6	62,6
Oct-Nov-Dic	17,6	146,8	43,0	65,4
<b>2013</b>				
Nov-Dic12-Ene13	19,0	149,8	42,5	84,1
Dic12-Ene-Feb13	14,8	152,9	50,0	92,5
Ene-Feb-Mar	12,4	155,8	47,5	95,1
Feb-Mar-Abr	12,0	149,3	45,5	67,7
Mar-Abr-May	12,3	150,8	46,5	66,2
Abr-May-Jun	14,2	152,6	49,8	64,3
May-Jun-Jul	12,0	159,1	49,9	74,7
Jun-Jul-Ago	13,2	148,1	45,6	64,4
Jul-Ago-Set	13,8	154,6	51,4	71,2
Ago-Set-Oct	13,7	152,7	52,5	63,7
Set-Oct-Nov	14,4	153,1	51,6	64,7
Oct-Nov-Dic	15,5	138,9	51,4	74,8
<b>2014</b>				
Nov-Dic13-Ene14	19,6	153,3	53,2	86,4
Dic13-Ene-Feb14	18,8	162,4	62,8	103,7
<b>Variación porcentual</b>				
Respecto a similar Trim. del año anterior	27,2	6,2	25,7	12,1

1/ Incluye Inicial y Sin Nivel.

Fuente: Instituto Nacional de Estadística e Informática -Encuesta Permanente de Empleo.



**Cuadro N° 43**  
**Lima Metropolitana: Tasa de desempleo por nivel de educación alcanzado**  
 Trimestre móvil: Diciembre 05-Enero-Febrero 06 -Diciembre 13-Enero-Febrero 14  
 (Tasas)

Año/ Trimestre móvil	Primaria 1/	Secundaria	Superior No Univers.	Superior Univers.
<b>2005-2006</b>				
Dic05-Ene06-Feb06	6,9	9,6	8,9	8,6
<b>2006-2007</b>				
Dic06-Ene07-Feb07	6,9	9,9	9,2	10,0
<b>2007-2008</b>				
Dic07-Ene08-Feb08	7,8	9,4	8,1	9,3
<b>2008-2009</b>				
Dic08-Ene09-Feb09	5,2	10,1	9,2	9,3
<b>2009-2010</b>				
Dic09-Ene10-Feb10	6,2	9,5	7,8	12,9
<b>2010-2011</b>				
Dic10-Ene11-Feb11	7,3	9,8	7,9	9,2
<b>2012</b>				
Nov-Dic11-Ene12	6,0	7,8	6,7	9,2
Dic11-Ene-Feb12	5,6	8,4	7,6	9,8
Ene-Feb-Mar	6,2	8,6	8,1	10,2
Feb-Mar-Abr	5,7	7,9	8,2	9,2
Mar-Abr-May	5,5	7,2	7,2	7,9
Abr-May-Jun	5,0	6,2	6,9	6,5
May-Jun-Jul	4,3	6,6	6,6	5,9
Jun-Jul-Ago	4,9	6,9	7,1	6,6
Jul-Ago-Set	4,9	7,1	7,1	6,0
Ago-Set-Oct	5,0	6,6	6,2	6,0
Set-Oct-Nov	4,5	6,5	5,3	5,6
Oct-Nov-Dic	4,0	6,0	4,9	6,0
<b>2013</b>				
Nov-Dic12-Ene13	4,3	6,2	5,0	7,4
Dic12-Ene-Feb13	3,3	6,3	6,0	8,2
Ene-Feb-Mar	2,8	6,4	5,7	8,3
Feb-Mar-Abr	2,7	6,0	5,4	6,0
Mar-Abr-May	2,8	6,1	5,4	6,0
Abr-May-Jun	3,2	6,2	5,7	5,8
May-Jun-Jul	2,8	6,4	5,7	6,8
Jun-Jul-Ago	3,1	6,1	5,1	5,7
Jul-Ago-Set	3,1	6,5	5,5	6,3
Ago-Set-Oct	3,0	6,4	5,5	5,7
Set-Oct-Nov	3,2	6,4	5,4	5,8
Oct-Nov-Dic	3,5	5,8	5,4	6,5
<b>2014</b>				
Nov-Dic13-Ene14	4,5	6,4	5,7	7,6
Dic13-Ene-Feb14	4,2	6,6	6,8	9,1
<b>Variación Absoluta</b>				
Respecto a similar Trim. del año anterior	0,9	0,3	0,8	0,9

1/ Incluye inicial y sin nivel.

Fuente: Instituto Nacional de Estadística e Informática -Encuesta Permanente de Empleo.

**Cuadro N° 44**  
**Lima Metropolitana: Población desempleada con experiencia laboral (cesantes) por nivel educativo**  
 Trimestre móvil: Diciembre 05-Enero-Febrero 06 -Diciembre 13-Enero-Febrero 14  
 (Miles de personas)

Año/ Trimestre móvil	Nivel educativo de los desempleados con experiencia laboral (Cesantes)				
	Total	Primaria 1/	Secundaria	Superior No Universitaria	Superior Universitaria
<b>2005-2006</b>					
Dic05-Ene06-Feb06	358,4	32,9	202,4	59,5	63,5
<b>2006-2007</b>					
Dic06-Ene07-Feb07	397,9	32,8	211,7	71,8	81,6
<b>2007-2008</b>					
Dic07-Ene08-Feb08	354,3	34,8	194,7	61,2	63,6
<b>2008-2009</b>					
Dic08-Ene09-Feb09	378,4	22,0	215,2	66,1	75,2
<b>2009-2010</b>					
Dic09-Ene10-Feb10	429,2	30,2	221,0	59,2	118,8
<b>2010-2011</b>					
Dic10-Ene11-Feb11	405,0	30,9	221,7	60,3	92,1
<b>2012</b>					
Nov-Dic11-Ene12	343,8	24,0	176,0	55,1	88,7
Dic11-Ene-Feb12	364,8	22,4	188,9	60,8	92,6
Ene-Feb-Mar	391,0	25,7	196,9	65,7	102,6
Feb-Mar-Abr	360,6	24,0	177,8	64,9	93,8
Mar-Abr-May	327,5	23,7	165,1	57,5	81,2
Abr-May-Jun	278,3	20,4	137,4	55,2	65,4
May-Jun-Jul	281,4	18,3	146,9	56,7	59,4
Jun-Jul-Ago	300,6	21,2	152,6	58,8	68,0
Jul-Ago-Set	296,5	21,5	158,4	58,5	58,1
Ago-Set-Oct	276,5	22,1	147,7	50,2	56,5
Set-Oct-Nov	266,6	20,6	147,5	45,2	53,4
Oct-Nov-Dic	256,1	17,6	139,8	42,3	56,4
<b>2013</b>					
Nov-Dic12-Ene13	271,9	19,0	139,9	41,0	71,9
Dic12-Ene-Feb13	285,7	14,4	142,8	48,4	80,1
Ene-Feb-Mar	287,5	12,0	143,0	45,9	86,4
Feb-Mar-Abr	262,5	11,7	140,6	44,7	65,5
Mar-Abr-May	259,1	12,3	141,0	42,7	63,1
Abr-May-Jun	267,4	14,2	146,5	46,0	60,7
May-Jun-Jul	276,8	10,4	153,1	45,1	68,2
Jun-Jul-Ago	260,8	10,8	144,9	44,6	60,4
Jul-Ago-Set	276,5	11,4	149,8	48,0	67,2
Ago-Set-Oct	269,3	12,9	145,2	49,6	61,5
Set-Oct-Nov	266,0	14,4	143,1	47,5	60,9
Oct-Nov-Dic	259,2	15,5	128,0	47,1	68,5
<b>2014</b>					
Nov-Dic13-Ene14	285,1	18,9	139,1	47,7	79,4
Dic13-Ene-Feb14	314,9	18,0	144,0	57,2	95,8
<b>Variación porcentual</b>					
Respecto a similar Trim. del año anterior	10,3	25,1	0,8	18,2	19,6

1/ Incluye Inicial y Sin nivel.

Fuente: Instituto Nacional de Estadística e Informática -Encuesta Permanente de Empleo.

**Cuadro N° 45**  
**Lima Metropolitana: Total de ingresos proveniente de la ocupación principal por sexo y tamaño de empresa**  
 Año móvil: Marzo 2005-Febrero2006 - Marzo 2013-Febrero 2014  
 (Millones de nuevos soles corrientes)

Año móvil	Total	Sexo		Tamaño de Empresa (Número de trabajadores)		
		Hombre	Mujer	De 1 a 10	11 a 50	51 y más
<b>2005-2006</b>						
Mar05-Feb06	35 075,4	23 472,8	11 602,6	16 666,1	4 208,6	14 200,7
<b>2006-2007</b>						
Mar06-Feb07	41 092,3	27 147,4	13 944,9	18 689,1	5 506,0	16 818,4
<b>2007 -2008a/</b>						
Mar07-Feb08	41 201,5	27 397,9	13 803,6	19 414,1	5 087,5	16 699,9
<b>2008 -2009a/</b>						
Mar08-Feb09	47 336,4	31 348,1	15 988,3	20 864,0	5 959,4	20 513,0
<b>2009 -2010a/</b>						
Mar09-Feb10	51 688,4	33 906,2	17 782,2	23 920,5	5 980,0	21 787,9
<b>2010-2011a/</b>						
Mar10-Feb11	54 464,9	35 907,2	18 557,7	26 227,8	6 351,3	21 885,8
<b>2010 - 2011</b>						
Ene10-Dic10	53 582,2	35 340,7	18 241,5	25 974,5	6 346,3	21 261,3
<b>2011 - 2012</b>						
Ene11-Dic11	61 505,3	40 930,3	20 575,0	28 590,5	7 526,8	25 388,1
Feb11-Ene12	62 291,3	41 544,6	20 746,7	29 071,4	7 551,7	25 668,2
Mar11-Feb12	62 784,8	41 745,2	21 039,6	29 030,7	7 734,3	26 019,8
Abr11-Mar12	63 766,6	42 278,8	21 487,8	29 246,9	7 809,6	26 710,0
May11-Abr12	64 410,2	42 755,5	21 654,6	29 674,3	7 851,4	26 884,4
Jun11-May12	64 885,2	43 045,2	21 840,1	29 886,6	7 971,2	27 027,4
Jul11-Jun12	65 452,0	43 391,3	22 060,7	30 202,4	7 965,8	27 283,7
Ago11-Jul12	66 220,7	43 915,9	22 304,8	30 526,6	8 072,0	27 622,1
Set11-Ago12	66 635,5	44 230,5	22 405,0	30 579,1	8 105,1	27 951,3
Oct11-Set12	67 138,2	44 507,2	22 631,1	30 737,8	8 128,4	28 272,0
Nov11-Oct12	67 313,1	44 641,1	22 672,0	30 760,8	8 291,2	28 261,1
Dic11-Nov12	67 885,3	45 035,7	22 849,6	31 232,7	8 309,2	28 343,5
Ene12-Dic12	68 334,7	45 363,8	22 970,8	31 578,8	8 404,6	28 351,2
<b>2012 - 2013</b>						
Feb12-Ene13	68 469,5	45 415,9	23 053,5	31 509,6	8 442,0	28 517,9
Mar12-Feb13	68 978,3	45 742,5	23 235,8	32 048,1	8 476,7	28 453,4
Abr12-Mar13	69 344,1	46 069,6	23 274,5	32 317,4	8 382,1	28 644,6
May12-Abr13	69 834,3	46 124,4	23 709,8	32 473,1	8 362,2	28 999,0
Jun12-May13	70 447,9	46 665,9	23 782,0	32 866,2	8 247,7	29 334,1
Jul12-Jun13	70 716,5	46 701,8	24 014,7	32 964,2	8 263,4	29 488,9
Ago12-Jul13	71 029,2	46 811,9	24 217,3	33 054,6	8 195,9	29 778,6
Set12-Ago13	71 620,1	47 225,4	24 394,7	33 343,5	8 232,1	30 044,5
Oct12-Set13	72 213,2	47 582,7	24 630,5	33 694,4	8 316,8	30 202,0
Nov12-Oct13	72 723,8	47 882,9	24 840,9	33 877,3	8 332,3	30 514,2
Dic12-Nov13	73 115,1	48 257,8	24 857,3	34 060,1	8 312,0	30 743,0
Ene13-Dic13	73 587,4	48 393,9	25 193,4	34 304,6	8 246,7	31 036,1
<b>2013 - 2014</b>						
Feb13-Ene14	74 259,6	48 812,0	25 447,6	34 671,3	8 304,5	31 283,8
Mar13-Feb14	74 687,9	49 117,6	25 570,3	34 768,1	8 332,3	31 587,4
<b>Variación porcentual</b>						
Respecto a similar período del año anterior	8,3 +++	7,4 +++	10,1 +++	8,5 +++	-1,7	11,0 +++

Fuente: Instituto Nacional de Estadística e Informática -Encuesta Permanente de Empleo.

**Cuadro N° 46**  
**Lima Metropolitana: Total de ingresos proveniente de la ocupación principal por nivel de educación alcanzado**  
 Año móvil: Marzo 2005-Febrero2006 - Marzo 2013-Febrero 2014  
 (Millones de nuevos soles corrientes)

Año móvil	Total	Nivel de educación			
		Primaria 1/	Secundaria	Sup. No Univers.	Sup. Univers.
<b>2005-2006</b>					
Mar05-Feb06	35 075,4	2 420,2	12 870,0	5 857,7	13 927,5
<b>2006-2007</b>					
Mar06-Feb07	41 092,3	2 470,4	14 349,3	7 530,3	16 740,6
<b>2007 -2008a/</b>					
Mar07-Feb08	41 201,5	2 605,8	15 541,6	7 454,8	15 599,3
<b>2008 -2009a/</b>					
Mar08-Feb09	47 336,4	2 788,9	17 254,4	8 545,4	18 747,8
<b>2009 -2010a/</b>					
Mar09-Feb10	51 688,4	3 197,1	19 038,6	8 859,6	20 593,1
<b>2010-2011a/</b>					
Mar10-Feb11	54 464,9	3 405,1	21 506,1	9 503,0	20 050,7
<b>2010 - 2011</b>					
Ene10-Dic10	53 582,2	3 381,5	21 345,8	9 412,8	19 442,1
<b>2011 - 2012</b>					
Ene11-Dic11	61 505,3	3 734,2	22 973,2	10 320,1	24 477,9
Feb11-Ene12	62 291,3	3 711,5	23 271,6	10 450,2	24 858,0
Mar11-Feb12	62 784,8	3 667,8	23 405,5	10 535,9	25 175,7
Abr11-Mar12	63 766,6	3 699,8	23 467,5	10 905,3	25 693,9
May11-Abr12	64 410,2	3 684,9	23 704,7	10 988,5	26 032,1
Jun11-May12	64 885,2	3 664,4	23 924,0	11 148,0	26 148,8
Jul11-Jun12	65 452,0	3 691,5	24 062,1	11 353,0	26 345,4
Ago11-Jul12	66 220,7	3 699,3	24 347,5	11 479,3	26 694,6
Set11-Ago12	66 635,5	3 640,1	24 527,1	11 366,7	27 101,6
Oct11-Set12	67 138,2	3 651,4	24 706,4	11 476,0	27 304,5
Nov11-Oct12	67 313,1	3 693,2	24 843,8	11 595,6	27 180,5
Dic11-Nov12	67 885,3	3 740,1	25 102,9	11 611,7	27 430,6
Ene12-Dic12	68 334,7	3 734,0	25 267,1	11 743,2	27 590,4
<b>2012 - 2013</b>					
Feb12-Ene13	68 469,5	3 787,3	25 265,8	11 789,9	27 626,4
Mar12-Feb13	68 978,3	3 866,2	25 434,1	11 872,5	27 805,4
Abr12-Mar13	69 344,1	3 841,8	25 775,1	11 823,4	27 903,8
May12-Abr13	69 834,3	3 920,4	25 896,8	11 877,3	28 139,8
Jun12-May13	70 447,9	3 982,0	26 144,6	11 895,7	28 425,7
Jul12-Jun13	70 716,5	3 996,3	26 400,6	12 008,3	28 311,3
Ago12-Jul13	71 029,2	4 029,0	26 520,7	12 121,9	28 357,6
Set12-Ago13	71 620,1	4 089,1	26 670,5	12 396,3	28 464,1
Oct12-Set13	72 213,2	4 138,9	26 869,6	12 633,7	28 571,0
Nov12-Oct13	72 723,8	4 154,7	27 070,3	12 791,0	28 707,8
Dic12-Nov13	73 115,1	4 141,8	27 277,1	12 908,1	28 788,1
Ene13-Dic13	73 587,4	4 185,1	27 277,1	13 057,1	29 006,5
<b>2012 - 2014</b>					
Feb13-Ene14	74 259,6	4 205,4	27 774,7	13 204,1	29 075,4
Mar13-Feb14	74 687,9	4 244,3	28 014,2	13 268,0	29 161,3
<b>Variación porcentual</b>					
Respecto a similar período del año anterior	8,3	9,8++	10,1+++	11,8+++	4,9

1/ Incluye Inicial y Sin nivel.

Fuente: Instituto Nacional de Estadística e Informática -Encuesta Permanente de Empleo.

**Cuadro N° 47**  
**Lima Metropolitana: Total de ingresos provenientes de la ocupación principal por Conos**  
 Año móvil: Marzo 2005-Febrero 2006 - Marzo 2013-Febrero 2014  
 (Millones de nuevos soles corrientes)

Año móvil	Total	Cono Norte 1/	Cono Este 2/	Cono Centro 3/	Cono Sur 4/	Prov. Const. del Callao 5/
<b>2005-2006</b>						
Mar05-Feb06	35 075,4	6 869,1	7 652,1	10 323,7	7 120,8	3 109,7
<b>2006-2007</b>						
Mar06-Feb07	41 092,3	8 192,3	8 886,6	12 488,7	8 018,0	3 506,7
<b>2007 -2008a/</b>						
Mar07-Feb08	41 201,5	8 483,7	9 337,5	11 516,3	8 036,5	3 827,5
<b>2008 -2009a/</b>						
Mar08-Feb09	47 336,4	9 612,5	10 513,5	13 969,2	9 204,2	4 037,0
<b>2009 -2010a/</b>						
Mar09-Feb10	51 688,4	10 288,6	11 094,8	15 149,7	10 836,3	4 319,0
<b>2010-2011a/</b>						
Mar10-Feb11	54 464,9	11 046,8	13 143,4	14 793,5	11 027,0	4 454,2
<b>2010-2011</b>						
Ene10-Dic10	53 582,2	11 043,2	12 658,9	14 752,7	10 687,9	4 439,5
<b>2011 - 2012</b>						
Ene11-Dic11	61 505,3	12 331,4	15 020,2	16 805,4	12 411,3	4 937,1
Feb11-Ene12	62 291,3	12 350,5	15 296,2	17 035,7	12 523,2	5 085,7
Mar11-Feb12	62 784,8	12 403,7	15 551,4	17 103,2	12 529,8	5 196,6
Abr11-Mar12	63 766,6	12 540,1	15 667,7	17 555,0	12 770,7	5 233,0
May11-Abr12	64 410,2	12 587,0	15 810,1	17 715,6	12 980,8	5 316,6
Jun11-May12	64 885,2	12 606,6	15 892,8	17 989,1	13 016,3	5 380,3
Jul11-Jun12	65 452,0	12 822,7	15 855,5	18 178,1	13 117,9	5 477,8
Ago11-Jul12	66 220,7	12 942,4	16 125,7	18 207,8	13 344,6	5 597,1
Set11-Ago12	66 635,5	12 911,8	16 280,7	18 273,9	13 494,1	5 672,0
Oct11-Set12	67 138,2	12 988,7	16 214,0	18 465,6	13 713,9	5 752,9
Nov11-Oct12	67 313,1	13 216,7	16 435,1	18 195,4	13 689,1	5 770,9
Dic11-Nov12	67 885,3	13 231,8	16 555,3	18 396,1	13 843,2	5 853,1
Ene12-Dic12	68 334,7	13 330,6	16 536,8	18 500,1	14 053,1	5 908,1
<b>2012 - 2013</b>						
Feb12-Ene13	68 469,5	13 428,4	16 486,6	18 496,8	14 128,2	5 929,5
Mar12-Feb13	68 978,3	13 703,5	16 376,2	18 716,7	14 222,9	5 958,9
Abr12-Mar13	69 344,1	13 809,2	16 509,9	18 701,4	14 287,2	6 036,4
May12-Abr13	69 834,3	13 913,8	16 598,7	18 890,1	14 330,3	6 101,4
Jun12-May13	70 447,9	14 267,9	16 726,3	18 964,2	14 346,2	6 143,3
Jul12-Jun13	70 716,5	14 424,6	16 809,1	18 894,1	14 415,5	6 173,3
Ago12-Jul13	71 029,2	14 568,5	16 741,2	18 986,5	14 476,4	6 256,6
Set12-Ago13	71 620,1	14 775,4	16 885,2	19 225,3	14 449,6	6 284,6
Oct12-Set13	72 213,2	14 966,4	17 154,4	19 307,1	14 446,2	6 339,1
Nov12-Oct13	72 723,8	15 039,8	17 203,5	19 361,2	14 695,1	6 424,2
Dic12-Nov13	73 115,1	15 275,1	17 338,0	19 352,1	14 679,7	6 470,2
Ene13-Dic13	73 587,4	15 551,9	17 516,7	19 370,6	14 619,4	6 528,7
<b>2013 - 2014</b>						
Feb13-Ene14	74 259,6	15 839,9	17 766,7	19 469,6	14 634,9	6 548,4
Mar13-Feb14	74 687,9	15 947,9	18 145,6	19 364,7	14 612,6	6 617,0

**Variación porcentual**

Respecto a similar período del año anterior	8,3 +++	16,4 +++	10,8 +++	3,5	2,7	11,0 +++
---	---------	----------	----------	-----	-----	----------

1/ Cono Norte conforman los distritos de: Ancón, Carabayllo, Comas, Independencia, Los Olivos, Puente Piedra, San Martín de Porres y Santa Rosa.

2/ Cono Este conforman los distritos de: Ate, Santa Anita, Chaclacayo, Lurigancho, La Molina, Cieneguilla, San Luis y San Juan de Lurigancho.

3/ Cono Centro conforman los distritos de: Lima Cercado, Breña, Jesús María, Lince, Barranco, San Isidro, San Miguel, Magdalena del Mar, Pueblo Libre, San Borja, Miraflores, La Victoria, Rimac y Chorrillos.

4/ Cono Sur conforman los distritos de: Lurín, Pachacámac, Pucusana, Punta Hermosa, Punta Negra, San Bartolo, San Juan de Miraflores, Santiago de Surco, Santa María del Mar, Villa El Salvador y Villa María del Triunfo.

5/ Provincia Constitucional del Callao conforman los distritos de: Callao, Bellavista, Carmen de La Legua, La Perla, Ventanilla y La Punta.

Fuente: Instituto Nacional de Estadística e Informática -Encuesta Permanente de Empleo.

**Cuadro N° 48**  
**Lima Metropolitana: Ingreso promedio mensual de la población ocupada por sexo y grupos de edad**  
 Trimestre móvil: Diciembre 05-Enero-Febrero 06 -Diciembre 13-Enero-Febrero 14  
 (Nuevos soles corrientes)

Año/ Trimestre móvil	Total	Sexo		Grupos de edad		
		Hombre	Mujer	De 14 a 24 años	De 25 a 44 años	De 45 y más años
<b>2005-2006</b>						
Dic05-Ene06-Feb06	833,1	963,4	656,2	522,7	891,4	984,5
<b>2006-2007</b>						
Dic06-Ene07-Feb07	870,8	1 020,7	671,3	542,8	932,2	1 038,2
<b>2007-2008</b>						
Dic07-Ene08-Feb08	954,4	1 112,3	743,0	598,6	1 056,0	1 053,3
<b>2008-2009</b>						
Dic08-Ene09-Feb09	1 070,3	1 251,5	831,6	691,8	1 131,7	1 256,1
<b>2009-2010</b>						
Dic09-Ene10-Feb10	1 107,4	1 269,4	891,3	712,2	1 193,5	1 277,8
<b>2010-2011</b>						
Dic10-Ene11-Feb11	1 148,6	1 327,2	909,1	713,5	1 208,7	1 381,1
<b>2012</b>						
Nov-Dic11-Ene12	1 284,8	1 500,6	1 007,0	788,9	1 372,1	1 510,5
Dic11-Ene-Feb12	1 288,5	1 503,9	1 008,7	799,5	1 366,5	1 537,0
Ene-Feb-Mar	1 324,2	1 528,2	1 060,9	857,9	1 386,3	1 584,2
Feb-Mar-Abr	1 316,4	1 525,3	1 043,3	840,3	1 370,4	1 597,2
Mar-Abr-May	1 298,1	1 509,6	1 024,6	832,4	1 356,7	1 556,7
Abr-May-Jun	1 300,6	1 523,5	1 010,3	809,3	1 377,4	1 539,9
May-Jun-Jul	1 298,4	1 520,7	1 012,2	822,2	1 384,8	1 514,6
Jun-Jul-Ago	1 325,5	1 551,9	1 030,2	846,2	1 415,7	1 523,8
Jul-Ago-Set	1 307,0	1 532,4	1 013,5	842,2	1 397,1	1 501,6
Ago-Set-Oct	1 311,8	1 536,0	1 016,9	848,6	1 403,2	1 501,6
Set-Oct-Nov	1 325,7	1 554,8	1 030,7	856,3	1 406,6	1 550,4
Oct-Nov-Dic	1 326,3	1 554,0	1 029,7	864,3	1 411,1	1 543,5
<b>2013</b>						
Nov-Dic12-Ene13	1 350,8	1 573,6	1 060,3	875,2	1 450,6	1 536,4
Dic12-Ene-Feb13	1 348,5	1 556,1	1 071,0	869,3	1 441,6	1 561,1
Ene-Feb-Mar	1 373,7	1 590,8	1 087,5	885,3	1 476,9	1 558,5
Feb-Mar-Abr	1 373,6	1 582,8	1 104,4	879,2	1 491,4	1 531,7
Mar-Abr-May	1 374,5	1 598,0	1 084,5	881,7	1 498,7	1 505,7
Abr-May-Jun	1 370,2	1 577,9	1 100,9	864,9	1 476,3	1 539,1
May-Jun-Jul	1 374,2	1 605,5	1 073,3	875,9	1 459,1	1 578,8
Jun-Jul-Ago	1 394,5	1 633,9	1 089,0	860,9	1 498,9	1 574,6
Jul-Ago-Set	1 419,8	1 675,4	1 094,6	887,3	1 532,8	1 579,8
Ago-Set-Oct	1 423,8	1 677,2	1 096,3	887,8	1 542,8	1 582,2
Set-Oct-Nov	1 440,3	1 708,0	1 097,0	910,5	1 556,6	1 595,7
Oct-Nov-Dic	1 432,8	1 693,2	1 101,3	890,5	1 544,7	1 605,8
<b>2014</b>						
Nov-Dic13-Ene14	1 458,5	1 709,6	1 139,8	890,6	1 575,6	1 633,6
Dic13-Ene-Feb14	1 437,6	1 668,5	1 141,2	894,8	1 549,2	1 617,4

**Variación porcentual**

Respecto a similar Trím. del año anterior    6,6    +++    7,2    +++    6,6    ++    2,9    7,5    +++    3,6    +

- Para el cálculo del ingreso promedio mensual se excluye a los ocupados como trabajadores familiares no remunerados y a los practicantes. Asimismo, a las personas con ingresos mayores a 25,000 soles mensuales.

Fuente: Instituto Nacional de Estadística e Informática -Encuesta Permanente de Empleo.

**Cuadro N° 49**  
**Lima Metropolitana: Ingreso promedio mensual de la población ocupada por nivel de educación alcanzado**  
 Trimestre móvil: Diciembre 05-Enero-Febrero 06 -Diciembre 13-Enero-Febrero 14  
 (Nuevos soles corrientes)

Año/ Trimestre móvil	Total	Nivel de educación			
		Primaria 1/	Secundaria	Sup. No Univ.	Sup. Univ.
<b>2005-2006</b>					
Dic05-Ene06-Feb06	833,1	490,3	600,3	849,2	1 638,1
<b>2006-2007</b>					
Dic06-Ene07-Feb07	870,8	494,7	633,4	863,0	1 684,5
<b>2007-2008</b>					
Dic07-Ene08-Feb08	954,4	545,1	710,1	913,3	1 842,5
<b>2008-2009</b>					
Dic08-Ene09-Feb09	1 070,3	601,8	784,1	1 040,4	2 009,0
<b>2009-2010</b>					
Dic09-Ene10-Feb10	1 107,4	683,3	820,3	1 112,8	2 020,8
<b>2010-2011</b>					
Dic10-Ene11-Feb11	1 148,6	751,7	864,2	1 106,2	1 978,3
<b>2012</b>					
Nov-Dic11-Ene12	1 284,8	791,4	964,7	1 236,4	2 215,3
Dic11-Ene-Feb12	1 288,5	794,6	972,7	1 249,7	2 222,2
Ene-Feb-Mar	1 324,2	797,4	976,1	1 296,3	2 287,0
Feb-Mar-Abr	1 316,4	804,9	980,3	1 249,2	2 270,5
Mar-Abr-May	1 298,1	782,8	979,5	1 245,0	2 222,6
Abr-May-Jun	1 300,6	785,8	988,3	1 214,4	2 224,3
May-Jun-Jul	1 298,4	784,7	1 002,5	1 226,2	2 190,0
Jun-Jul-Ago	1 325,5	781,0	1 006,8	1 226,8	2 265,5
Jul-Ago-Set	1 307,0	774,9	1 003,1	1 238,5	2 196,4
Ago-Set-Oct	1 311,8	796,5	992,3	1 247,6	2 228,0
Set-Oct-Nov	1 325,7	826,5	1 010,2	1 255,6	2 233,9
Oct-Nov-Dic	1 326,3	854,1	1 015,6	1 260,0	2 246,5
<b>2013</b>					
Nov-Dic12-Ene13	1 350,8	855,8	1 026,2	1 280,5	2 267,8
Dic12-Ene-Feb13	1 348,5	866,0	1 025,5	1 315,6	2 244,4
Ene-Feb-Mar	1 373,7	842,2	1 040,6	1 313,5	2 317,5
Feb-Mar-Abr	1 373,6	858,8	1 050,5	1 286,2	2 316,5
Mar-Abr-May	1 374,5	857,9	1 061,4	1 261,7	2 328,2
Abr-May-Jun	1 370,2	875,6	1 063,5	1 288,3	2 270,4
May-Jun-Jul	1 374,2	874,6	1 067,4	1 329,0	2 269,9
Jun-Jul-Ago	1 394,5	874,8	1 070,9	1 368,0	2 281,8
Jul-Ago-Set	1 419,8	890,5	1 085,7	1 376,5	2 351,6
Ago-Set-Oct	1 423,8	880,8	1 089,1	1 369,8	2 383,3
Set-Oct-Nov	1 440,3	899,0	1 114,9	1 343,3	2 407,6
Oct-Nov-Dic	1 432,8	902,9	1 118,6	1 337,8	2 351,7
<b>2014</b>					
Nov-Dic13-Ene14	1 458,5	917,5	1 141,2	1 345,3	2 406,1
Dic13-Ene-Feb14	1 437,6	944,8	1 125,3	1 344,1	2 372,8

**Variación porcentual**

Respecto a similar Trim. del año anterior	6,6 +++	9,1 +++	9,7 +++	2,2	5,7 +
---	---------	---------	---------	-----	-------

- Para el cálculo del ingreso promedio mensual se excluye a los ocupados como trabajadores familiares no remunerados y a los practicantes. Asimismo, a las personas con ingresos mayores a 25,000 soles mensuales.

1/ Incluye Inicial y Sin nivel.

Fuente: Instituto Nacional de Estadística e Informática -Encuesta Permanente de Empleo.

**Cuadro N° 50**  
**Lima Metropolitana: Ingreso promedio mensual de la población ocupada por ramas de actividad**  
 Trimestre móvil: Diciembre 05-Enero-Febrero 06 -Diciembre 13-Enero-Febrero 14  
 (Nuevos soles corrientes)

Año/ Trimestre móvil	Total	Ramas de Actividad			
		Manufactura	Construcción	Comercio	Servicios
<b>2005-2006</b>					
Dic05-Ene06-Feb06	833,1	768,1	906,5	626,8	919,5
<b>2006-2007</b>					
Dic06-Ene07-Feb07	870,8	845,8	788,2	728,2	920,2
<b>2007-2008</b>					
Dic07-Ene08-Feb08	954,4	924,8	893,1	735,8	1 031,7
<b>2008-2009</b>					
Dic08-Ene09-Feb09	1 070,3	967,7	1 110,8	835,4	1 149,5
<b>2009-2010</b>					
Dic09-Ene10-Feb10	1 107,4	1 132,8	1 066,2	874,6	1 181,1
<b>2010-2011</b>					
Dic10-Ene11-Feb11	1 148,6	1 118,9	1 298,8	877,9	1 222,8
<b>2012</b>					
Nov-Dic11-Ene12	1 284,8	1 226,8	1 580,8	1 003,8	1 330,7
Dic11-Ene-Feb12	1 288,5	1 215,6	1 587,1	1 034,4	1 326,5
Ene-Feb-Mar	1 324,2	1 254,4	1 611,7	1 063,8	1 363,0
Feb-Mar-Abr	1 316,4	1 253,7	1 639,2	1 066,7	1 336,4
Mar-Abr-May	1 298,1	1 266,7	1 592,3	1 014,5	1 324,9
Abr-May-Jun	1 300,6	1 250,1	1 651,7	1 035,2	1 324,4
May-Jun-Jul	1 298,4	1 228,3	1 631,6	1 012,7	1 345,5
Jun-Jul-Ago	1 325,5	1 261,0	1 657,1	1 029,3	1 379,8
Jul-Ago-Set	1 307,0	1 264,0	1 606,1	1 023,3	1 356,3
Ago-Set-Oct	1 311,8	1 298,7	1 552,9	1 023,6	1 364,7
Set-Oct-Nov	1 325,7	1 271,6	1 597,2	1 077,6	1 372,7
Oct-Nov-Dic	1 326,3	1 273,4	1 575,4	1 071,9	1 380,2
<b>2013</b>					
Nov-Dic12-Ene13	1 350,8	1 296,2	1 588,6	1 101,5	1 408,1
Dic12-Ene-Feb13	1 348,5	1 340,7	1 575,8	1 082,0	1 404,9
Ene-Feb-Mar	1 373,7	1 351,0	1 625,5	1 105,9	1 423,5
Feb-Mar-Abr	1 373,6	1 330,2	1 650,0	1 130,5	1 404,5
Mar-Abr-May	1 374,5	1 272,7	1 692,1	1 164,8	1 392,3
Abr-May-Jun	1 370,2	1 270,9	1 675,6	1 135,3	1 402,2
May-Jun-Jul	1 374,2	1 277,0	1 739,2	1 115,4	1 406,0
Jun-Jul-Ago	1 394,5	1 343,9	1 808,2	1 092,8	1 434,0
Jul-Ago-Set	1 419,8	1 368,6	1 814,9	1 138,7	1 458,5
Ago-Set-Oct	1 423,8	1 401,0	1 794,9	1 126,0	1 472,1
Set-Oct-Nov	1 440,3	1 382,5	1 719,0	1 159,8	1 495,3
Oct-Nov-Dic	1 432,8	1 418,9	1 755,3	1 165,6	1 461,5
<b>2014</b>					
Nov-Dic13-Ene14	1 458,5	1 462,5	1 770,4	1 184,5	1 481,5
Dic13-Ene-Feb14	1 437,6	1 451,0	1 809,9	1 136,9	1 469,0

**Variación porcentual**

Respecto a similar Trim. del año anterior	6,6	+++	8,2	+	14,9	++	5,1	4,6	+
---	-----	-----	-----	---	------	----	-----	-----	---

- Para el cálculo del ingreso promedio mensual se excluye a los ocupados como trabajadores familiares no remunerados y a los practicantes. Asimismo, a las personas con ingresos mayores a 25,000 soles mensuales.

Fuente: Instituto Nacional de Estadística e Informática -Encuesta Permanente de Empleo.



Cuadro N° 51

## Lima Metropolitana: Ingreso promedio mensual de la población ocupada por categoría de ocupación y tamaño de empresa

Trimestre móvil: Diciembre 05-Enero-Febrero 06 -Diciembre 13-Enero-Febrero 14

(Nuevos soles corrientes)

Año/ Trimestre móvil	Total	Categoría de ocupación		Tamaño de Empresa (Número de trabajadores)		
		Independiente	Dependiente	De 1 a 10	De 11 a 50	51 y más
<b>2005-2006</b>						
Dic05-Ene06-Feb06	833,1	751,2	881,4	635,1	1 094,1	1 226,2
<b>2006-2007</b>						
Dic06-Ene07-Feb07	870,8	739,8	948,7	667,2	1 033,0	1 296,9
<b>2007-2008</b>						
Dic07-Ene08-Feb08	954,4	818,1	1 025,8	722,5	1 111,2	1 398,0
<b>2008-2009</b>						
Dic08-Ene09-Feb09	1 070,3	905,1	1 158,9	795,4	1 218,1	1 567,8
<b>2009-2010</b>						
Dic09-Ene10-Feb10	1 107,4	969,9	1 187,1	843,6	1 261,3	1 651,9
<b>2010-2011</b>						
Dic10-Ene11-Feb11	1 148,6	1 041,1	1 207,3	904,2	1 348,7	1 577,9
<b>2012</b>						
Nov-Dic11-Ene12	1 284,8	1 198,5	1 329,1	1 009,4	1 388,0	1 767,4
Dic11-Ene-Feb12	1 288,5	1 198,4	1 336,3	1 011,7	1 432,7	1 769,6
Ene-Feb-Mar	1 324,2	1 207,2	1 385,8	1 030,7	1 505,1	1 809,2
Feb-Mar-Abr	1 316,4	1 214,7	1 370,4	1 026,3	1 523,3	1 790,2
Mar-Abr-May	1 298,1	1 233,6	1 332,2	1 037,6	1 455,2	1 734,3
Abr-May-Jun	1 300,6	1 266,5	1 318,2	1 058,5	1 413,6	1 715,0
May-Jun-Jul	1 298,4	1 250,0	1 322,5	1 059,4	1 426,3	1 696,7
Jun-Jul-Ago	1 325,5	1 230,0	1 372,7	1 056,3	1 438,7	1 778,2
Jul-Ago-Set	1 307,0	1 204,1	1 358,3	1 033,8	1 405,3	1 783,5
Ago-Set-Oct	1 311,8	1 202,3	1 366,9	1 030,0	1 409,1	1 803,3
Set-Oct-Nov	1 325,7	1 239,6	1 369,7	1 050,2	1 467,1	1 794,7
Oct-Nov-Dic	1 326,3	1 266,1	1 356,4	1 067,3	1 461,3	1 770,4
<b>2013</b>						
Nov-Dic12-Ene13	1 350,8	1 289,2	1 381,5	1 083,5	1 505,2	1 795,0
Dic12-Ene-Feb13	1 348,5	1 309,2	1 368,4	1 092,6	1 533,9	1 778,4
Ene-Feb-Mar	1 373,7	1 299,2	1 412,0	1 099,9	1 545,2	1 837,6
Feb-Mar-Abr	1 373,6	1 298,3	1 412,7	1 107,3	1 470,8	1 851,9
Mar-Abr-May	1 374,5	1 295,4	1 416,1	1 119,3	1 359,3	1 857,0
Abr-May-Jun	1 370,2	1 287,1	1 415,3	1 111,4	1 407,8	1 840,6
May-Jun-Jul	1 374,2	1 283,4	1 423,0	1 107,6	1 395,2	1 863,0
Jun-Jul-Ago	1 394,5	1 292,3	1 449,1	1 099,4	1 518,8	1 893,0
Jul-Ago-Set	1 419,8	1 334,7	1 464,9	1 130,4	1 518,6	1 911,9
Ago-Set-Oct	1 423,8	1 333,7	1 472,4	1 135,7	1 544,3	1 904,6
Set-Oct-Nov	1 440,3	1 371,3	1 477,1	1 170,8	1 524,3	1 887,0
Oct-Nov-Dic	1 432,8	1 372,1	1 465,9	1 178,1	1 503,3	1 864,0
<b>2014</b>						
Nov-Dic13-Ene14	1 458,5	1 407,9	1 486,5	1 213,4	1 526,7	1 871,5
Dic13-Ene-Feb14	1 437,6	1 374,9	1 472,8	1 211,3	1 456,1	1 842,3

## Variación porcentual

Respecto a similar Trím. del año anterior 6,6 5,0 7,6 +++ 10,9 +++ -5,1 3,6

- Para el cálculo del ingreso promedio mensual se excluye a los ocupados como trabajadores familiares no remunerados y a los practicantes. Asimismo, a las personas con ingresos mayores a 25,000 soles mensuales.

Fuente: Instituto Nacional de Estadística e Informática -Encuesta Permanente de Empleo.

**Cuadro Nº 52**  
**Lima Metropolitana: Ingreso promedio mensual de la población ocupada residente en los Conos**  
 Trimestre móvil: Diciembre 05-Enero-Febrero 06 -Diciembre 13-Enero-Febrero 14  
 (Nuevos soles corrientes)

Trimestre móvil	Total	Cono Norte 1/	Cono Este 2/	Cono Centro 3/	Cono Sur 4/	Prov. Const. del Callao 5/
<b>2005-2006</b>						
Dic05-Ene06-Feb06	833,1	707,8	753,7	1 118,2	847,0	680,3
<b>2006-2007</b>						
Dic06-Ene07-Feb07	870,8	748,5	767,1	1 202,1	874,8	751,6
<b>2007-2008</b>						
Dic07-Ene08-Feb08	954,4	804,5	896,7	1 219,6	941,2	872,3
<b>2008-2009</b>						
Dic08-Ene09-Feb09	1 070,3	905,9	987,4	1 428,3	1 087,2	916,8
<b>2009-2010</b>						
Dic09-Ene10-Feb10	1 107,4	942,1	1 025,3	1 465,4	1 085,3	948,1
<b>2010-2011</b>						
Dic10-Ene11-Feb11	1 148,6	1 012,9	1 077,3	1 551,8	1 089,5	984,2
<b>2012</b>						
Nov-Dic11-Ene12	1 284,8	1 099,2	1 182,1	1 784,5	1 213,0	1 110,4
Dic11-Ene-Feb12	1 288,5	1 098,2	1 200,5	1 746,8	1 244,6	1 129,4
Ene-Feb-Mar	1 324,2	1 119,2	1 204,6	1 802,1	1 358,2	1 134,3
Feb-Mar-Abr	1 316,4	1 137,2	1 201,0	1 769,4	1 347,9	1 118,1
Mar-Abr-May	1 298,1	1 122,6	1 151,9	1 739,9	1 348,9	1 102,4
Abr-May-Jun	1 300,6	1 122,0	1 153,5	1 734,3	1 363,7	1 113,7
May-Jun-Jul	1 298,4	1 138,3	1 130,5	1 719,4	1 392,1	1 129,9
Jun-Jul-Ago	1 325,5	1 167,4	1 153,3	1 737,6	1 408,9	1 165,3
Jul-Ago-Set	1 307,0	1 143,9	1 142,9	1 731,2	1 360,7	1 147,6
Ago-Set-Oct	1 311,8	1 126,4	1 185,1	1 758,4	1 323,1	1 120,8
Set-Oct-Nov	1 325,7	1 106,4	1 209,3	1 825,1	1 335,2	1 132,4
Oct-Nov-Dic	1 326,3	1 110,6	1 227,8	1 788,3	1 322,2	1 156,6
<b>2013</b>						
Nov-Dic12-Ene13	1 350,8	1 128,2	1 217,0	1 839,4	1 350,7	1 197,3
Dic12-Ene-Feb13	1 348,5	1 164,0	1 199,5	1 820,9	1 352,9	1 194,0
Ene-Feb-Mar	1 373,7	1 180,8	1 227,1	1 858,6	1 404,2	1 203,4
Feb-Mar-Abr	1 373,6	1 182,4	1 231,4	1 858,3	1 392,6	1 229,2
Mar-Abr-May	1 374,5	1 217,7	1 235,6	1 817,0	1 373,7	1 232,1
Abr-May-Jun	1 370,2	1 234,1	1 227,6	1 820,7	1 363,0	1 215,9
May-Jun-Jul	1 374,2	1 234,7	1 248,7	1 774,4	1 406,1	1 217,3
Jun-Jul-Ago	1 394,5	1 221,6	1 275,4	1 827,1	1 407,9	1 243,3
Jul-Ago-Set	1 419,8	1 233,1	1 297,8	1 893,6	1 382,6	1 288,9
Ago-Set-Oct	1 423,8	1 219,0	1 314,6	1 910,6	1 398,8	1 257,8
Set-Oct-Nov	1 440,3	1 250,0	1 352,9	1 925,5	1 396,1	1 263,3
Oct-Nov-Dic	1 432,8	1 277,6	1 356,0	1 867,2	1 373,6	1 264,3
<b>2014</b>						
Nov-Dic13-Ene14	1 458,5	1 312,9	1 387,9	1 919,2	1 350,4	1 277,6
Dic13-Ene-Feb14	1 437,6	1 300,0	1 372,0	1 881,9	1 353,8	1 257,0

**Variación porcentual**

Respecto a similar Trim. del año anterior	6,6+++	11,7+++	14,4+++	3,4	0,1	5,3
---	--------	---------	---------	-----	-----	-----

- Para el cálculo del ingreso promedio mensual se excluye a los ocupados como trabajadores familiares no remunerados y a los practicantes. Asimismo, a las personas con ingresos mayores a 25,000 soles mensuales.

1/ Cono Norte comprende los distritos de: Ancón, Carabaylo, Comas, Independencia, Los Olivos, Puente Piedra, San Martín de Porres y Santa Rosa.

2/ Cono Este comprende los distritos de: Ate, Santa Anita, Chaclacayo, Lurigancho, La Molina, Cieneguilla, San Luis y San Juan de Lurigancho.

3/ Cono Centro comprende los distritos de: Lima Cercado, Breña, Jesús María, Lince, Barranco, San Isidro, San Miguel, Magdalena del Mar, Pueblo Libre, San Borja, Miraflores, La Victoria, Rimac y Chorrillos.

4/ Cono Sur comprende los distritos de: Lurín, Pachacámac, Pucusana, Punta Hermosa, Punta Negra, San Bartolo, San Juan de Miraflores, Santiago de Surco, Santa María del Mar, Villa El Salvador y Villa María del Triunfo.

5/ Provincia Constitucional del Callao comprende los distritos de: Callao, Bellavista, Carmen de La Legua, La Perla, Ventanilla y La Punta.

Fuente: Instituto Nacional de Estadística e Informática -Encuesta Permanente de Empleo.

**Cuadro N° 53**  
**Lima Metropolitana: Ingreso promedio por hora percibida en la población ocupada por sexo y tamaño de empresa**  
 Trimestre móvil: Diciembre 05-Enero-Febrero 06 -Diciembre 13-Enero-Febrero 14  
 (Nuevos soles corrientes)

Año/ Trimestre móvil	Total	Sexo		Tamaño de Empresa (Número de trabajadores)		
		Hombre	Mujer	De 1 a 10	11 a 50	51 y más
<b>2005-2006</b>						
Dic05-Ene06-Feb06	3,89	4,26	3,31	2,91	5,19	5,99
<b>2006-2007</b>						
Dic06-Ene07-Feb07	4,18	4,59	3,54	3,16	5,09	6,35
<b>2007-2008</b>						
Dic07-Ene08-Feb08	4,57	5,06	3,84	3,41	5,17	7,03
<b>2008-2009</b>						
Dic08-Ene09-Feb09	5,17	5,69	4,37	3,74	6,06	7,93
<b>2009-2010</b>						
Dic09-Ene10-Feb10	5,33	5,85	4,56	3,93	6,18	8,53
<b>2010-2011</b>						
Dic10-Ene11-Feb11	5,45	5,94	4,69	4,16	6,61	7,93
<b>2012</b>						
Nov-Dic11-Ene12	6,14	6,75	5,22	4,74	6,75	8,67
Dic11-Ene-Feb12	6,16	6,78	5,23	4,71	7,01	8,86
Ene-Feb-Mar	6,35	6,94	5,49	4,80	7,41	9,13
Feb-Mar-Abr	6,35	6,95	5,45	4,83	7,42	9,01
Mar-Abr-May	6,28	6,87	5,40	4,94	7,25	8,59
Abr-May-Jun	6,31	6,91	5,38	5,07	7,11	8,40
May-Jun-Jul	6,28	6,90	5,35	5,06	7,26	8,25
Jun-Jul-Ago	6,44	7,06	5,50	5,09	7,23	8,67
Jul-Ago-Set	6,44	7,05	5,50	5,05	7,05	8,86
Ago-Set-Oct	6,50	7,11	5,56	5,06	7,07	9,06
Set-Oct-Nov	6,54	7,18	5,59	5,12	7,40	9,02
Oct-Nov-Dic	6,47	7,11	5,49	5,12	7,34	8,81
<b>2013</b>						
Nov-Dic12-Ene13	6,69	7,33	5,72	5,23	7,69	9,22
Dic12-Ene-Feb13	6,65	7,25	5,72	5,25	7,73	9,17
Ene-Feb-Mar	6,74	7,39	5,77	5,23	7,71	9,55
Feb-Mar-Abr	6,64	7,24	5,76	5,24	7,15	9,34
Mar-Abr-May	6,62	7,27	5,64	5,26	6,71	9,26
Abr-May-Jun	6,60	7,17	5,76	5,26	7,06	9,07
May-Jun-Jul	6,63	7,27	5,66	5,25	7,00	9,16
Jun-Jul-Ago	6,84	7,51	5,84	5,30	7,56	9,54
Jul-Ago-Set	6,99	7,71	5,92	5,46	7,70	9,67
Ago-Set-Oct	7,01	7,70	5,95	5,47	7,89	9,64
Set-Oct-Nov	7,06	7,79	5,94	5,64	7,74	9,44
Oct-Nov-Dic	6,99	7,71	5,91	5,67	7,53	9,25
<b>2014</b>						
Nov-Dic13-Ene14	7,23	8,00	6,11	5,87	7,89	9,57
Dic13-Ene-Feb14	7,08	7,79	6,05	5,81	7,50	9,41
<b>Variación porcentual</b>						
Respecto a similar Trim. del año anterior	6,5+++	7,4+++	5,7+	10,7+++	-2,9	2,6

- Para el cálculo del ingreso promedio mensual se excluye a los ocupados como trabajadores familiares no remunerados y a los practicantes. Asimismo, a las personas con ingresos mayores a 25,000 soles mensuales.

Fuente: Instituto Nacional de Estadística e Informática -Encuesta Permanente de Empleo.

**Cuadro N° 54**  
**Lima Metropolitana: Ingreso promedio por hora percibida en la población ocupada por nivel de educación**  
 Trimestre móvil: Diciembre 05-Enero-Febrero 06 -Diciembre 13-Enero-Febrero 14  
 (Nuevos soles corrientes)

Año/ Trimestre móvil	Total	Nivel de educación			
		Primaria 1/	Secundaria	Sup. No Univers.	Sup. Univers.
<b>2005-2006</b>					
Dic05-Ene06-Feb06	3,89	2,20	2,67	4,10	8,81
<b>2006-2007</b>					
Dic06-Ene07-Feb07	4,18	2,25	2,90	4,15	9,44
<b>2007-2008</b>					
Dic07-Ene08-Feb08	4,57	2,50	3,23	4,52	10,13
<b>2008-2009</b>					
Dic08-Ene09-Feb09	5,17	2,74	3,57	5,15	11,48
<b>2009-2010</b>					
Dic09-Ene10-Feb10	5,33	3,03	3,75	5,51	11,42
<b>2010-2011</b>					
Dic10-Ene11-Feb11	5,45	3,22	3,85	5,51	11,12
<b>2012</b>					
Nov-Dic11-Ene12	6,14	3,64	4,41	5,92	11,90
Dic11-Ene-Feb12	6,16	3,56	4,44	6,05	12,14
Ene-Feb-Mar	6,35	3,56	4,45	6,36	12,49
Feb-Mar-Abr	6,35	3,64	4,46	6,17	12,64
Mar-Abr-May	6,28	3,67	4,48	6,09	12,35
Abr-May-Jun	6,31	3,63	4,55	5,88	12,41
May-Jun-Jul	6,28	3,62	4,62	5,94	12,11
Jun-Jul-Ago	6,44	3,63	4,65	6,03	12,45
Jul-Ago-Set	6,44	3,69	4,70	6,20	12,13
Ago-Set-Oct	6,50	3,81	4,69	6,26	12,36
Set-Oct-Nov	6,54	3,88	4,79	6,22	12,30
Oct-Nov-Dic	6,47	3,98	4,75	6,18	12,26
<b>2013</b>					
Nov-Dic12-Ene13	6,69	4,00	4,84	6,37	12,79
Dic12-Ene-Feb13	6,65	4,08	4,78	6,56	12,73
Ene-Feb-Mar	6,74	3,96	4,80	6,56	13,24
Feb-Mar-Abr	6,64	3,98	4,80	6,40	12,72
Mar-Abr-May	6,62	3,96	4,83	6,20	12,82
Abr-May-Jun	6,60	4,03	4,87	6,32	12,39
May-Jun-Jul	6,63	4,06	4,93	6,41	12,30
Jun-Jul-Ago	6,84	4,18	5,05	6,62	12,49
Jul-Ago-Set	6,99	4,27	5,16	6,71	12,79
Ago-Set-Oct	7,01	4,23	5,16	6,67	13,05
Set-Oct-Nov	7,06	4,25	5,26	6,62	12,97
Oct-Nov-Dic	6,99	4,18	5,26	6,54	12,70
<b>2014</b>					
Nov-Dic13-Ene14	7,23	4,29	5,38	6,81	13,39
Dic13-Ene-Feb14	7,08	4,33	5,26	6,78	13,37

**Variación porcentual**

Respecto a similar Trím. del año anterior	6,5	6,3+	10,0+++	3,2	5,1
---	-----	------	---------	-----	-----

- Para el cálculo del ingreso promedio mensual se excluye a los ocupados como trabajadores familiares no remunerados y a los practicantes. Asimismo, a las personas con ingresos mayores a 25,000 soles mensuales.

1/ Incluye Inicial y Sin nivel.

Fuente: Instituto Nacional de Estadística e Informática -Encuesta Permanente de Empleo.

**Cuadro N° 55**  
**Lima Metropolitana: Ingreso promedio por hora percibida por la población ocupada residentes en los Conos**  
 Trimestre móvil: Diciembre 05-Enero-Febrero 06 -Diciembre 13-Enero-Febrero 14  
 (Nuevos soles corrientes)

Trimestre móvil	Total	Cono Norte 1/	Cono Este 2/	Cono Centro 3/	Cono Sur 4/	Prov. Const. del Callao 5/
<b>2005-2006</b>						
Dic05-Ene06-Feb06	3,89	3,35	3,45	5,43	3,81	3,21
<b>2006-2007</b>						
Dic06-Ene07-Feb07	4,18	3,51	3,67	6,03	4,18	3,54
<b>2007-2008</b>						
Dic07-Ene08-Feb08	4,57	3,81	4,22	6,25	4,36	4,15
<b>2008-2009</b>						
Dic08-Ene09-Feb09	5,17	4,31	4,60	7,46	5,21	4,40
<b>2009-2010</b>						
Dic09-Ene10-Feb10	5,33	4,48	4,78	7,35	5,21	4,70
<b>2010-2011</b>						
Dic10-Ene11-Feb11	5,45	4,76	5,12	7,72	5,02	4,65
<b>2012</b>						
Nov-Dic11-Ene12	6,14	5,21	5,53	8,81	5,79	5,35
Dic11-Ene-Feb12	6,16	5,13	5,69	8,79	5,88	5,41
Ene-Feb-Mar	6,35	5,28	5,72	9,18	6,38	5,45
Feb-Mar-Abr	6,35	5,33	5,74	9,05	6,42	5,41
Mar-Abr-May	6,28	5,34	5,47	8,89	6,50	5,31
Abr-May-Jun	6,31	5,36	5,48	8,88	6,58	5,36
May-Jun-Jul	6,28	5,50	5,35	8,69	6,72	5,40
Jun-Jul-Ago	6,44	5,68	5,49	8,75	6,85	5,60
Jul-Ago-Set	6,44	5,63	5,52	8,76	6,68	5,72
Ago-Set-Oct	6,50	5,58	5,75	8,98	6,55	5,57
Set-Oct-Nov	6,54	5,43	5,86	9,31	6,56	5,65
Oct-Nov-Dic	6,47	5,39	5,88	9,10	6,36	5,61
<b>2013</b>						
Nov-Dic12-Ene13	6,69	5,56	5,97	9,47	6,53	5,94
Dic12-Ene-Feb13	6,65	5,73	5,85	9,35	6,50	5,91
Ene-Feb-Mar	6,74	5,79	5,90	9,43	6,82	6,01
Feb-Mar-Abr	6,64	5,72	5,85	9,25	6,65	6,03
Mar-Abr-May	6,62	5,84	5,85	9,09	6,47	6,04
Abr-May-Jun	6,60	5,95	5,87	9,13	6,39	5,86
May-Jun-Jul	6,63	5,95	5,95	8,90	6,67	5,83
Jun-Jul-Ago	6,84	6,05	6,14	9,29	6,81	6,03
Jul-Ago-Set	6,99	6,10	6,26	9,60	6,81	6,27
Ago-Set-Oct	7,01	6,00	6,34	9,69	6,91	6,12
Set-Oct-Nov	7,06	6,11	6,53	9,62	6,92	6,12
Oct-Nov-Dic	6,99	6,20	6,61	9,25	6,64	6,18
<b>2014</b>						
Nov-Dic13-Ene14	7,23	6,53	6,94	9,68	6,51	6,26
Dic13-Ene-Feb14	7,08	6,33	6,84	9,51	6,56	6,11

**Variación porcentual**

Respecto a similar Trim. del año anterior	6,5 +++	10,6 +++	16,9 +++	1,7	0,9	3,3
---	---------	----------	----------	-----	-----	-----

- Para el cálculo del ingreso promedio mensual se excluye a los ocupados como trabajadores familiares no remunerados y a los practicantes. Asimismo, a las personas con ingresos mayores a 25,000 soles mensuales.

1/ Cono Norte conforman los distritos de: Ancón, Carabaylo, Comas, Independencia, Los Olivos, Puente Piedra, San Martín de Porres y Santa Rosa.

2/ Cono Este comprende los distritos de: Ate, Santa Anita, Chaclacayo, Lurigancho, La Molina, Cieneguilla, San Luis y San Juan de Lurigancho.

3/ Cono Centro conforman los distritos de: Lima Cercado, Breña, Jesús María, Lince, Barranco, San Isidro, San Miguel, Magdalena del Mar, Pueblo Libre, San Borja, Miraflores, La Victoria, Rímac y Chorrillos.

4/ Cono Sur conforman los distritos de: Lurín, Pachacámac, Pucusana, Punta Hermosa, Punta Negra, San Bartolo, San Juan de Miraflores, Santiago de Surco, Santa María del Mar, Villa El Salvador y Villa María del Triunfo.

5/ Provincia Constitucional del Callao conforman los distritos de: Callao, Bellavista, Carmen de La Legua, La Perla, Ventanilla y La Punta.

Fuente: Instituto Nacional de Estadística e Informática -Encuesta Permanente de Empleo.

